

bigebouw:
het regenwater loopt af zonder goten
en kan infiltreren in de bodem

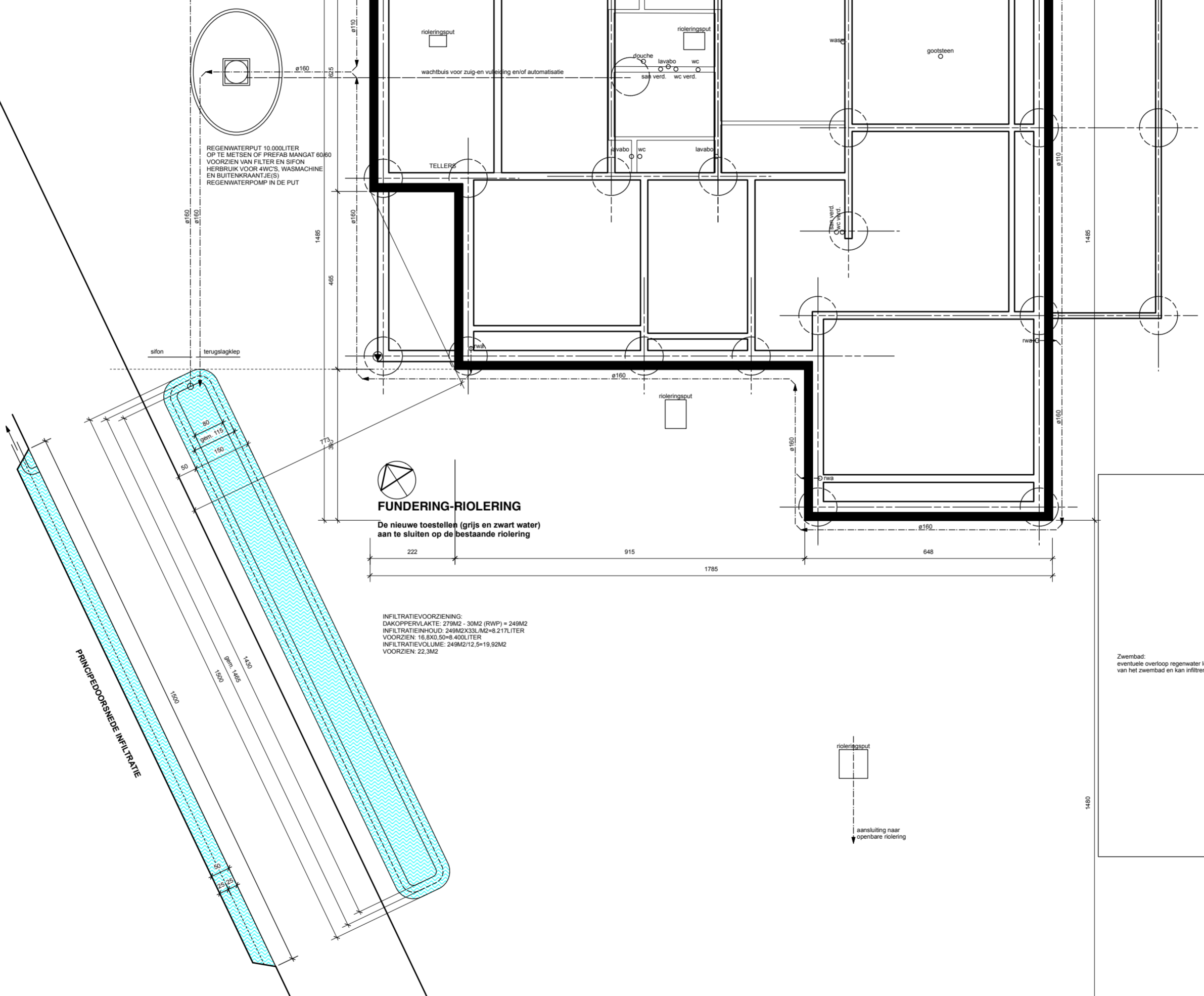

FUNDERING-RIOLERING

De nieuwe toestellen (grijs en zwart water)
aan te sluiten op de bestaande riolering

INFILTRATIEVOORZIENING:
DAKOPPREVALANTE: 279M² - 30M² (RWF) = 249M²
INFILTRATIEHOUD: 249M² X 33L/M² = 8.217LITER
VOORZIEN: 16.800,50M³ = 400LITER
INFILTRATIEVOLUME: 249M² X 12,5 = 3.112,5M³
VOORZIEN: 22.3M³

ONTWERP	HET VERBOUWEN VAN EEN VRIJSTAANDE WONING
GEMEENTE	9052 GENT ZWIJNAARDE
LIGGING	RIJVISSCHEPARK, 18 GENT 24°Afd. Zwijnaarde, Sectie A, nr. 168/V

BOUWHEER	Hans VAN DURME & Myriam DEVOLDERE DOMINIEN GEERSSTRAAT 68, 9041 GENT OOSTAKKER 0479 54 52 32 hans.van.durme@gmail.com myriam.devoldere@skynet.be
ARCHITECT	Johan VAN OYEN KOUTER, 10, 9880 AALTER, tel : 09 374 52 45, gsm : 0478 36 28 00 johan.van.oyen@skynet.be
2024.09	schaal 1/100

