

Zijgevel nieuwe toestand (schaal 1/50)

ONDERWERP: GEVEL ISOLEREN + CREPI PLAATSEN
ADRES BOUWPLAATS: Zaamslagstraat 1, 9000 Gent
NAAM AANVRAGER: MOURAD EL BOUAZZAOU

Legende

1. siliconenharspleister (crepi) dikte 1cm, kleur grijsbeige
2. nieuwe raamdorpel in aluminium
3. dakgoot in hout, kleur wit
4. schrijnwerk houten raam, kleur bruin
5. schrijnwerk houten deur, kleur bruin
6. gevelplint in granietkorrel, 30cm hoog
7. afvoertleiding in zink
8. dakbedekking kleur grijs
9. dakraam

**ZIE BIJZONDERE
VOORWAARDE(N)**

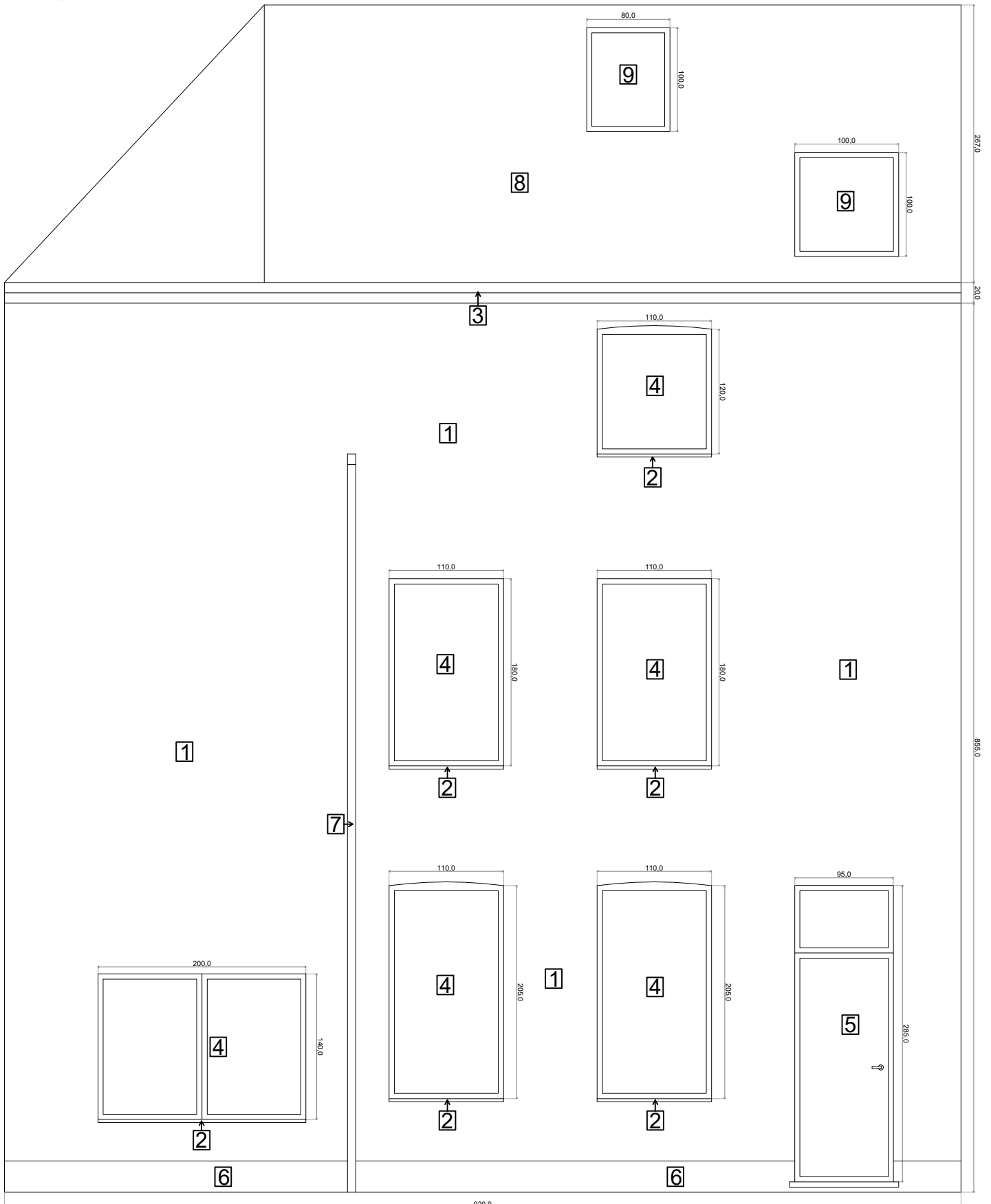

2870.0

200.0

920.0

920.0