

Voorgevelisolatie van 14cm voor de rooilijn wordt pas toegestaan wanneer de Rd-waarde groter of gelijk is aan 3,0 m²K/W.

Het voetpad moet na het aanbrengen van de gevelisolatie ten minste 1,20 m breed blijven.

Constructieve elementen (ramen en deuren) mogen niet voorbij de huidige rooilijn geplaatst worden, dit geldt enkel voor de isolatie met afwerking.

Er worden ook geen trappen en/of hellingen toegestaan op het openbaar domein om de gebouwen toegankelijk te maken.

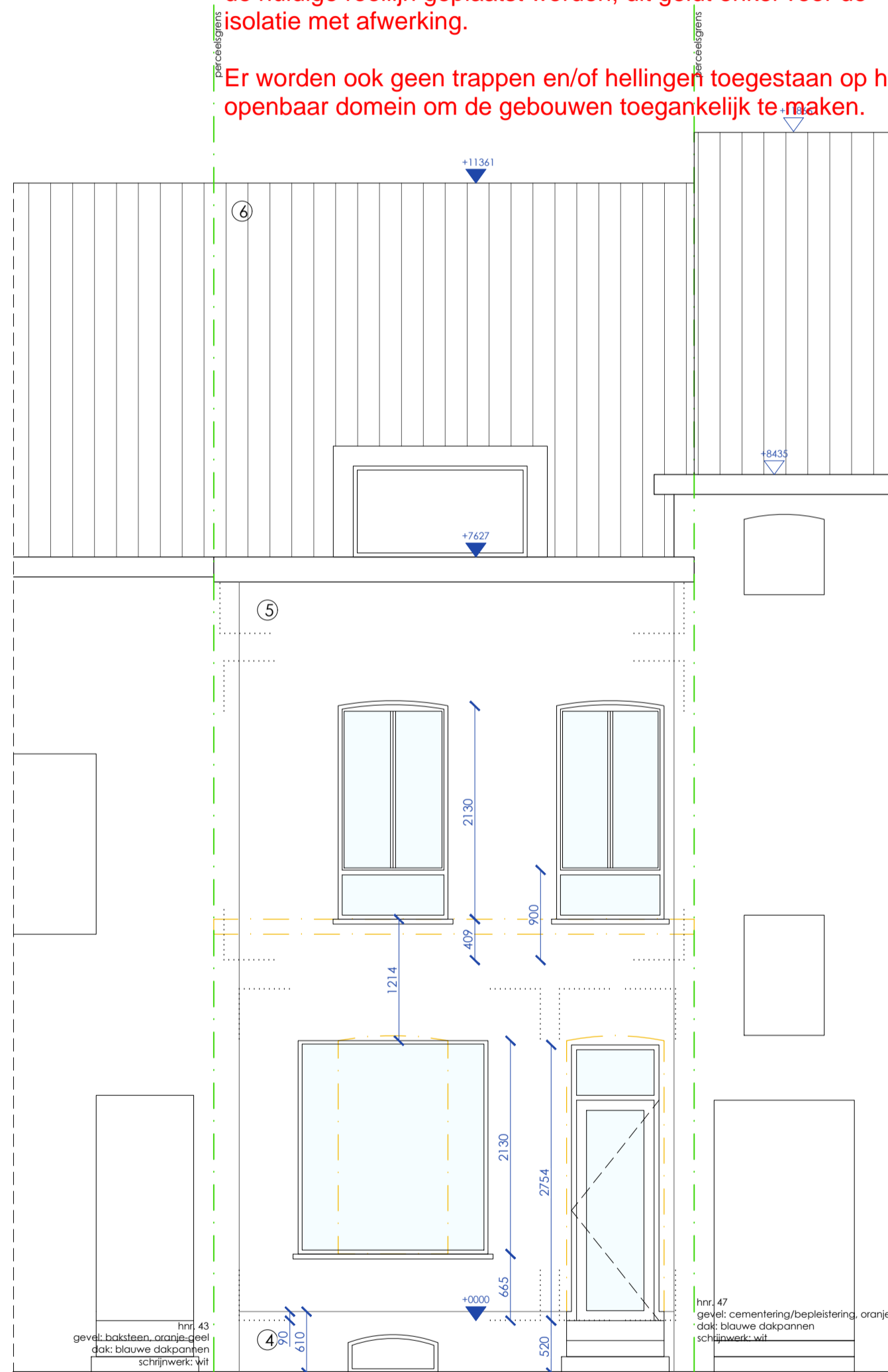

VOORGEVEL
Nieuwe toestand
BA_VERBOUWING_G_N_01_3660 Voorgevel



11.07.2024

3660.24.VAN
SCHAAL 1/50