

Hemelwaterput / groendak:
 Als compensatie voor het niet plaatsen van een hemelwaterput moeten de 2 platte daken als een groendak worden aangelegd. Het nieuwe platte dak van het bijgebouw moet als een groendak te worden aangelegd: dit is een dak dat zo gebouwd wordt dat het begroeid kan worden met planten en waar er onder die planten een buffervolume voorzien is van minimaal 35 liter per m².

**ZIE BIJZONDERE
 VOORWAARDE(N)**

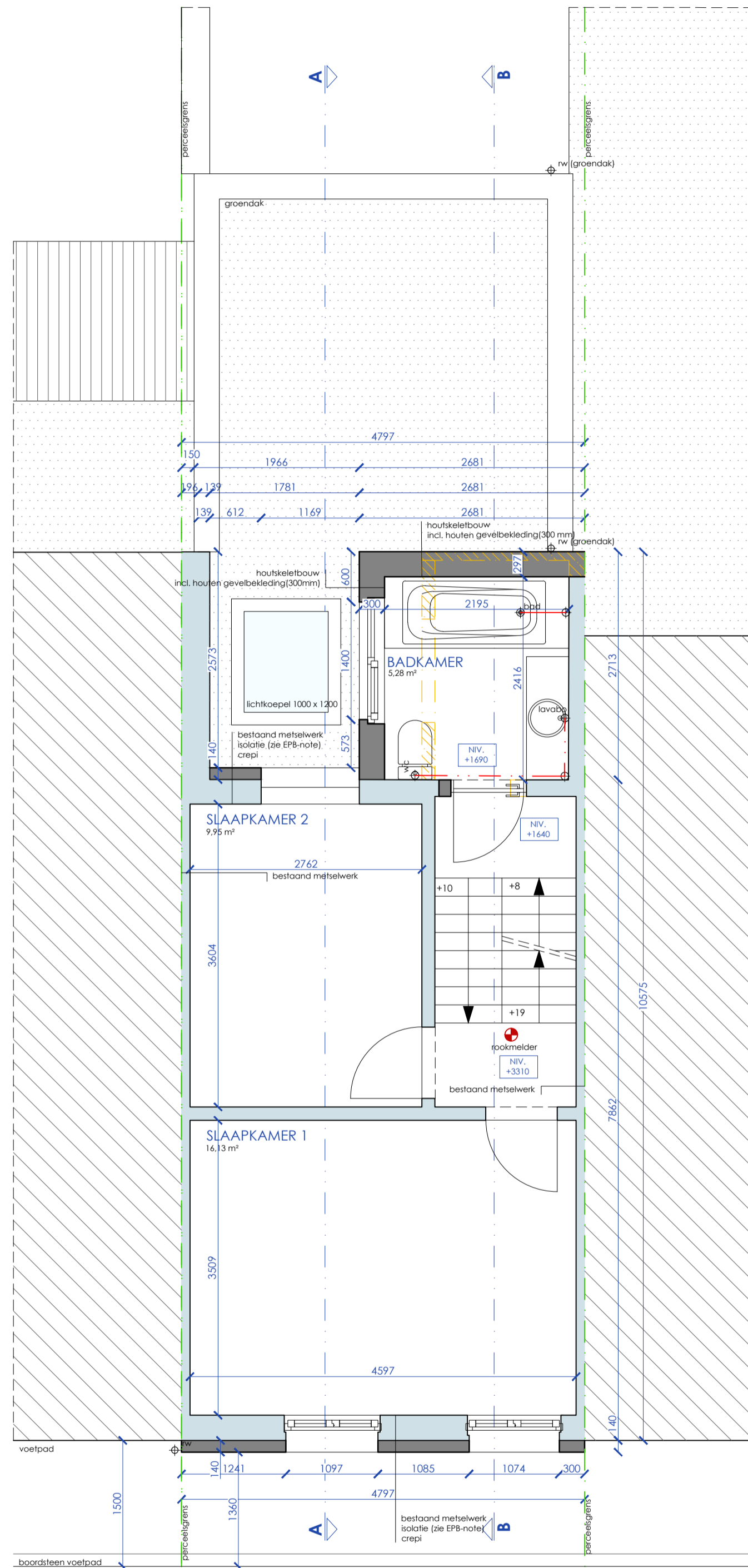

N VERDIEPING 01
Nieuwe toestand
 BA_VERBOUWING_P_N_01_3660 Verdieping 01_v2



11.07.2024

3660.24.VAN
 SCHAAL 1/50



Architectenbureau Verlinde en Partners architecten Cleo Willoert | Lorenzo Staelen | Rik Verlinde
 Architectuur | Interieur | Studie | Coördinatie | Expertise | EPB-EPC | VC | Ruimtelijke ordening

FASET bv
 Veldstraat 159 | 8680 Koekelare | T 050 21 69 58 | info@faset.be | www.faset.be

De plannen zijn bedoeld om gebruikt te worden geplaatst op papier op de bij de planopmaak voorziene schaal. Ze worden eventueel digitaal doorgegeven om derden de mogelijkheid te geven om er de door hen uit te voeren werken op in te tekenen, zonder dat er enige garantie is omtrent de maten. Inzoomen op de tekening kan alleen tot fouten leiden. Voorontwerpplannen blijven steeds eigendom van de architect en mogen niet overgenomen worden zonder schriftelijke toestemming van de architect. Bij overname zonder overeenkomst zal een vergoeding worden aangerekend.