

Doorsende bb

 <p>Bureau voor de Bouw Energie EPC FRB en EPC vermelding GSM 0686 / 84 43 56 tel. 09 / 233 34 27 www.bvdbouw.be</p>	<p>OPDRACHTGEVER Dunens, Alim Grooten Ghechelen 9 bus 101 9630 Overt (muntekst) GSM 0475 / 4172 18 ahm@stadsmw.be</p>
<p>VERBODEN 9000 gsm Grooten 225 - 227 Kadestraat 11 1000 Brussel tel. 02 478 4344</p>	<p>Slopen van bestaand pand en bouwen van 4 eengezinswoningen Nieuwe toestand PLANNUMMER BA_bouwen rijwoningen_S_N_02_doorsnde bb doorsnede bb</p>
<p>Maatlijn Schaal 1/50 of 20 mm is 1 meter</p> 	<p>DATUM 22.04.2024</p>

De fundering dient door een bevoegd ingenieur stabiliteit berekenen en berekend te worden
Alle funderingen tot op vorstrijke en vaste grond onder de funderingen wordt een aardingslus aangebracht
Een bevoegd ingenieur dient de volledige structuur na te kijken en te berekenen

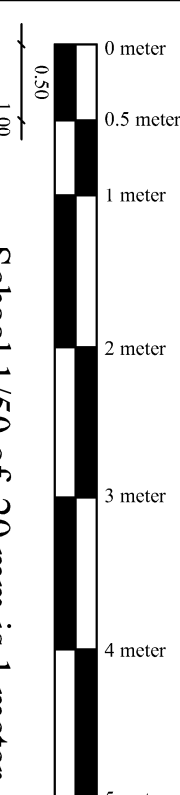
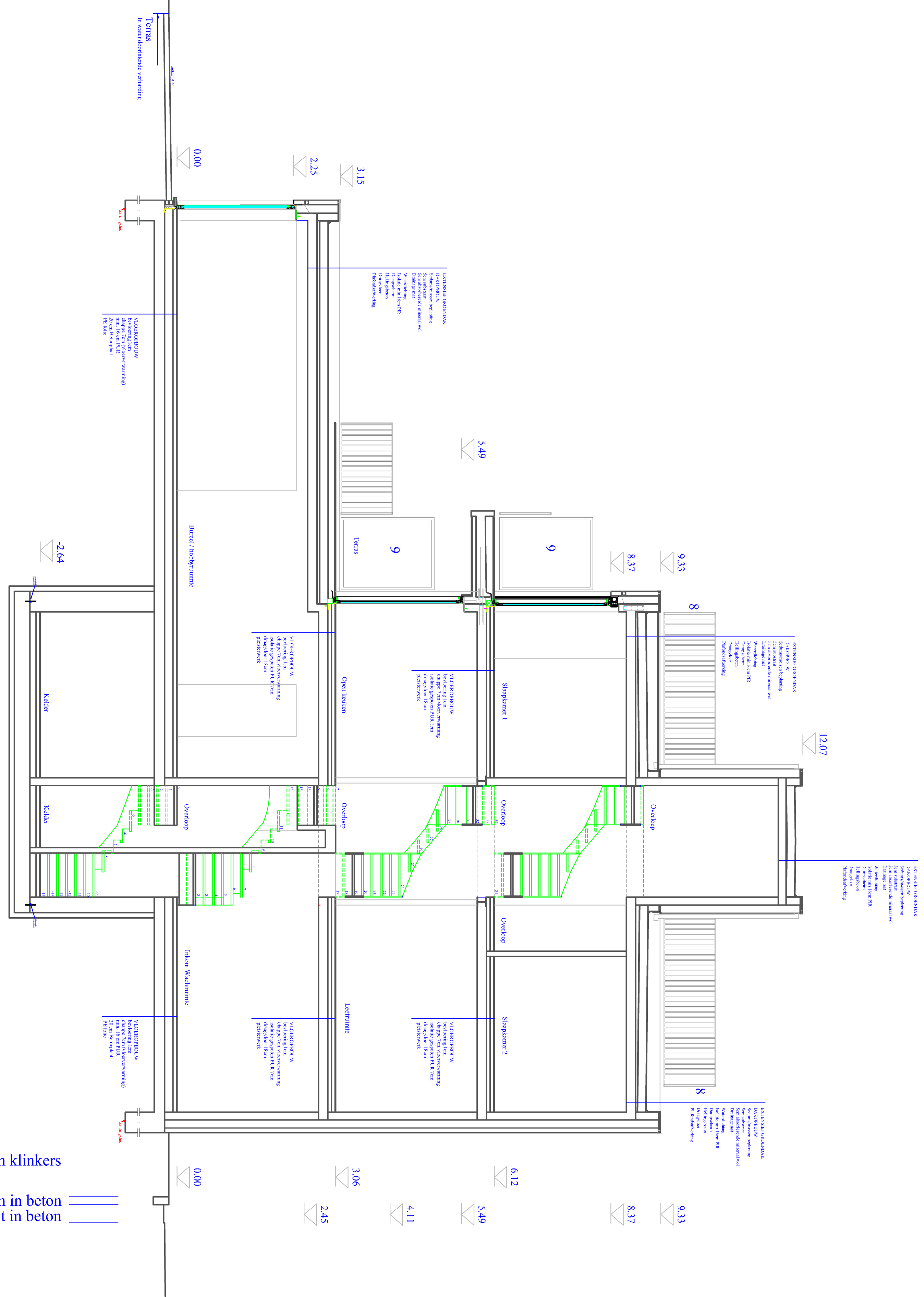

voetpad in beton klinkers

boordsteen in beton
goot in beton