

ZIE BIJZONDERE VOORWAARDE(N)

- Het voetpad moet na het aanbrengen van de gevelisolatie ten minste 1,20 m breed blijven.
 - De uitsprong van de erkers en het hoekvolume moeten 0,60m verwijderd blijven van de boordsteen van het trottoir.
 - De nieuwe raamvlakken mogen uiterlijk zover uitkragen voorbij de rooilijn zoals de raamvlakken in bestaande toestand.
- De zichtbare geveldelen langsheen de perceelsgrenzen moeten afgewerkt worden met steenstrips (uniform aan de steenstrips zoals voorzien in de voorgevelvlakken).

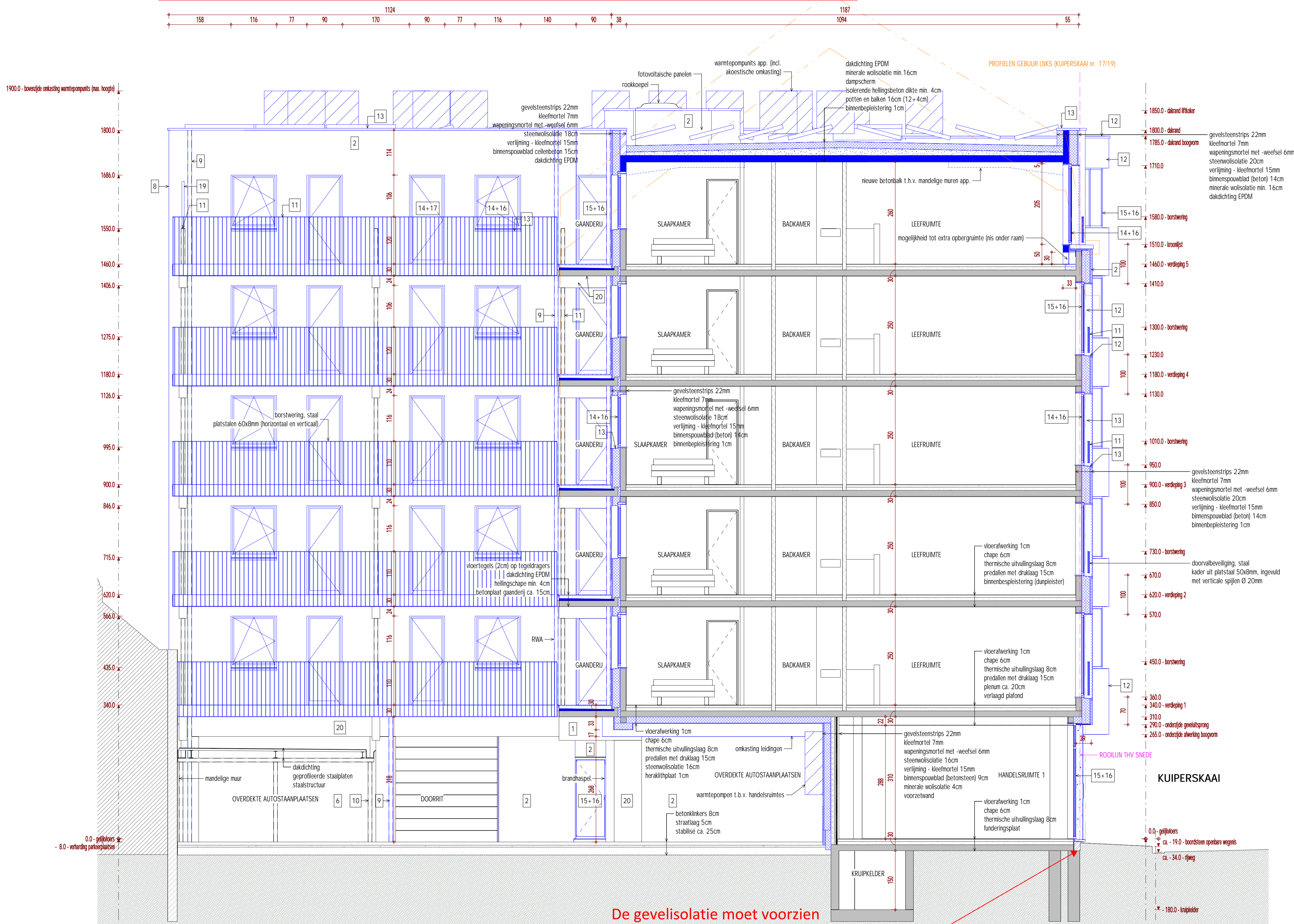

De gevelisolatie moet voorzien worden van een slagvast materiaal dat minstens 10 centimeter doorgetrokken wordt tot onder het trottoirpeil en minstens 40 centimeter boven het maaiveld.

Schaal 1 : 50

0 0.5 1 1.5 2 2.5m