

ZIE BIJZONDERE  
VOORWAARDE(N)

VLAANDERENSTRAAT 98 - 100

VLAANDERENSTRAAT 110

OUDESCHELDESTRAAT 16 en 14

OUDESCHELDESTRAAT

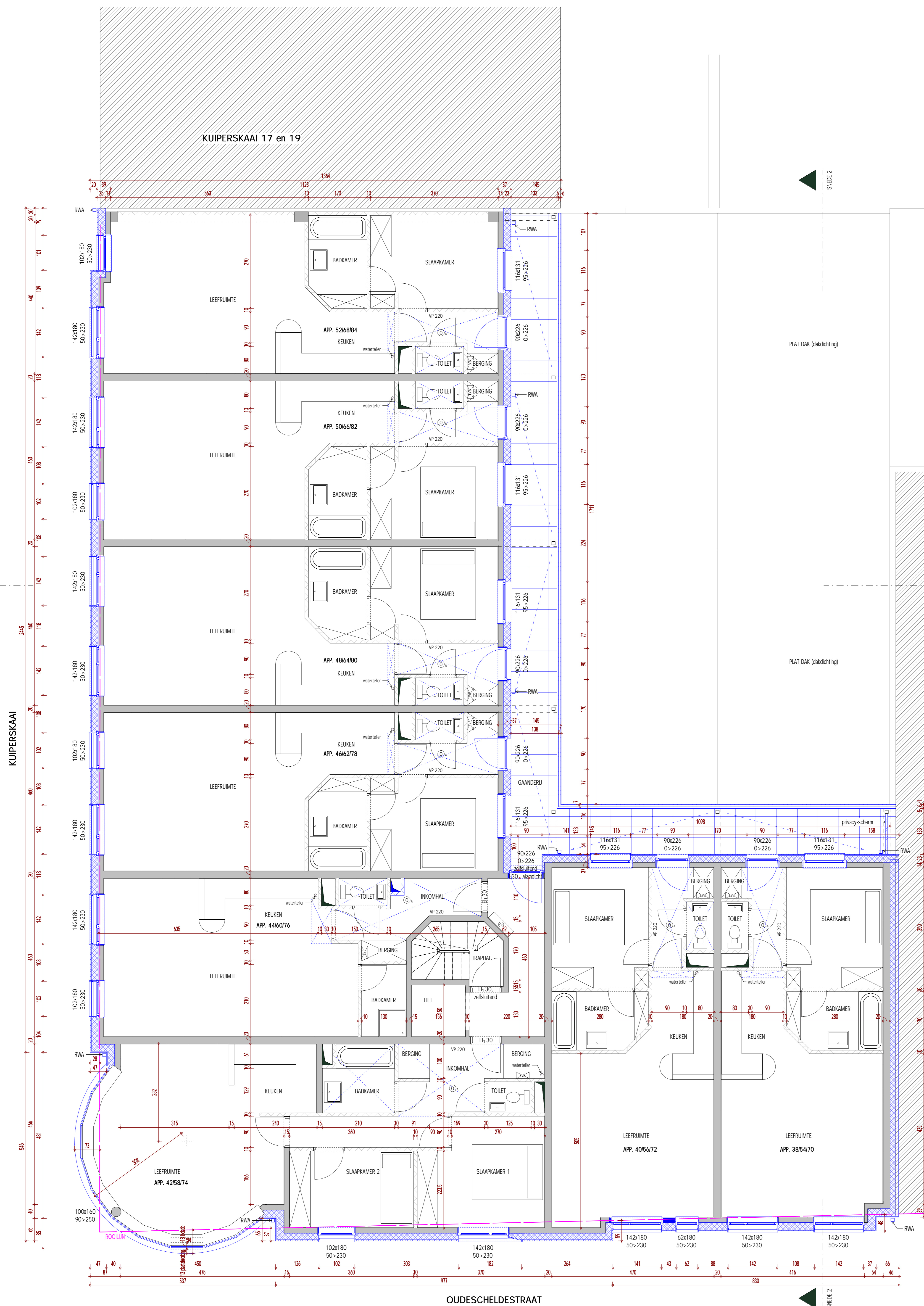

- Het voetpad moet na het aanbrengen van de gevelisolatie ten minste 1,20 m breed blijven.
  - De uitsprong van de erkers en het hoekvolume moeten 0,60m verwijderd blijven van de boordsteen van het trottoir.
  - De nieuwe raamvlakken mogen uiterlijk zover uitkragen voorbij de rooilijn zoals de raamvlakken in bestaande toestand.
- De zichtbare geveldelen langsheen de perceelsgrenzen moeten afgewerkt worden met steenstrips (uniform aan de steenstrips zoals voorzien in de voorgevelvlakken).

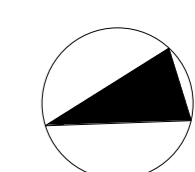

Schaal 1 : 50  
0 0.5 1 1.5 2 2.5m