

Opmetingsplan bestaande toestand

**ZIE BIJZONDERE
VOORWAARDE(N)**

Antwerpsesteenweg 877 te Gent (Oostakker)
Afdeling 17, sectie B, nr. 1191 a

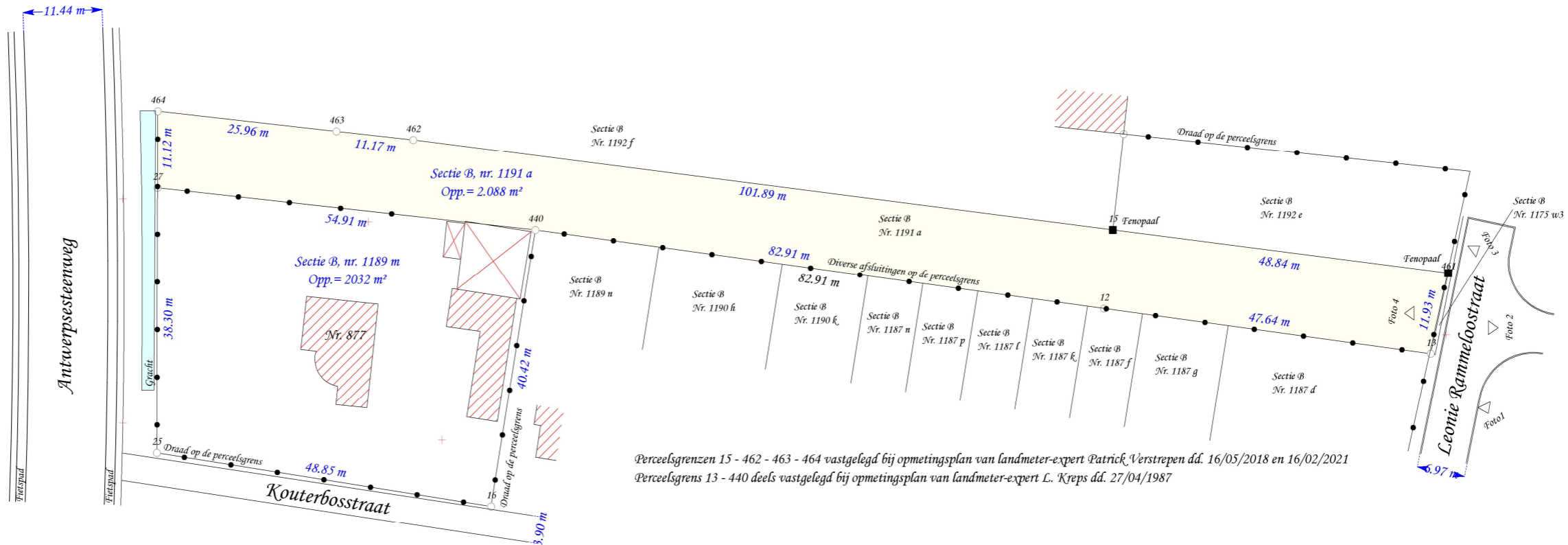
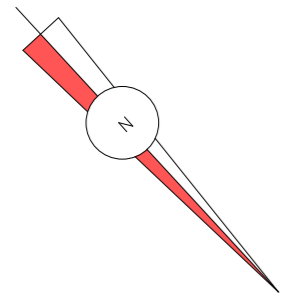

Perceelsgrenzen 15 - 462 - 463 - 464 vastgelegd bij opmetingsplan van landmeter-expert Patrick Verstrepen dd. 16/05/2018 en 16/02/2021
Perceelsgrens 13 - 440 deels vastgelegd bij opmetingsplan van landmeter-expert L. Kreps dd. 27/04/1987

Schaal : 1 / 750

Referentie : O/23/1612/1

Advies en Expertise Bureau
Kruisbessenlaan 18
9120 Beveren

0486/47.88.93
aeb.patrick@telenet.be
www.aeb-landmeters.be



Coördinaten

Nr	X	Y
12	108894.91	196793.88
13	108867.08	196832.54
15	108885;79	196786;95
16	108976.66	196749.47
25	109004.39	196709.26
27	108976.60	196682.89
440	108943.34	196726.58
461	108856.90	196826.32
462	108946.08	196704.81
463	108952.85	196695.92
464	108968.54	196675.24

Lambert 72 coördinaten
Alle ptn en lijnen zijn niet gematerialiseerd tenzij anders
vermeld

Ondergetekende, Patrick Verstrepen, landmeter-expert beëdigd voor de Rechtbank van Eerste Aanleg te Dendermonde en ingeschreven op het Tableau van de Federale Raden van Landmeters Experts (LAN 04 0688), is op 20/09/2022 overgegaan tot opmeting van bovenvermeld perceel.

De perceelsgrenzen werden vastgelegd in overeenstemming met de toestand van het bezit op datum van opmeting en de opmetingsplannen op het plan voorkomend.

Patrick Verstrepen
Beëdigd landmeter-expert