

Verkavelingsontwerp: detail

**ZIE BIJZONDERE
VOORWAARDE(N)**

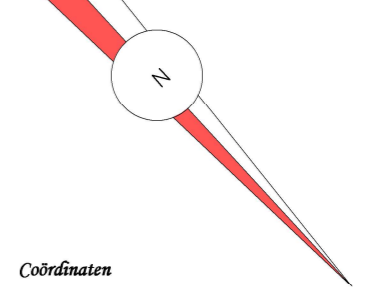

Coördinaten

Nr	X	Y
12	108894.91	196793.88
13	108867.08	196832.54
15	108885.79	196786.95
16	108976.66	196749.47
25	109004.39	196709.26
27	108976.60	196682.89
440	108943.34	196726.58
461	108856.90	196826.32
462	108946.08	196704.81
463	108952.85	196695.92
464	108968.54	196675.24

Lambert 72 coördinaten
Alle ptn en lijnen zijn niet gematerialiseerd tenzij anders vermeld

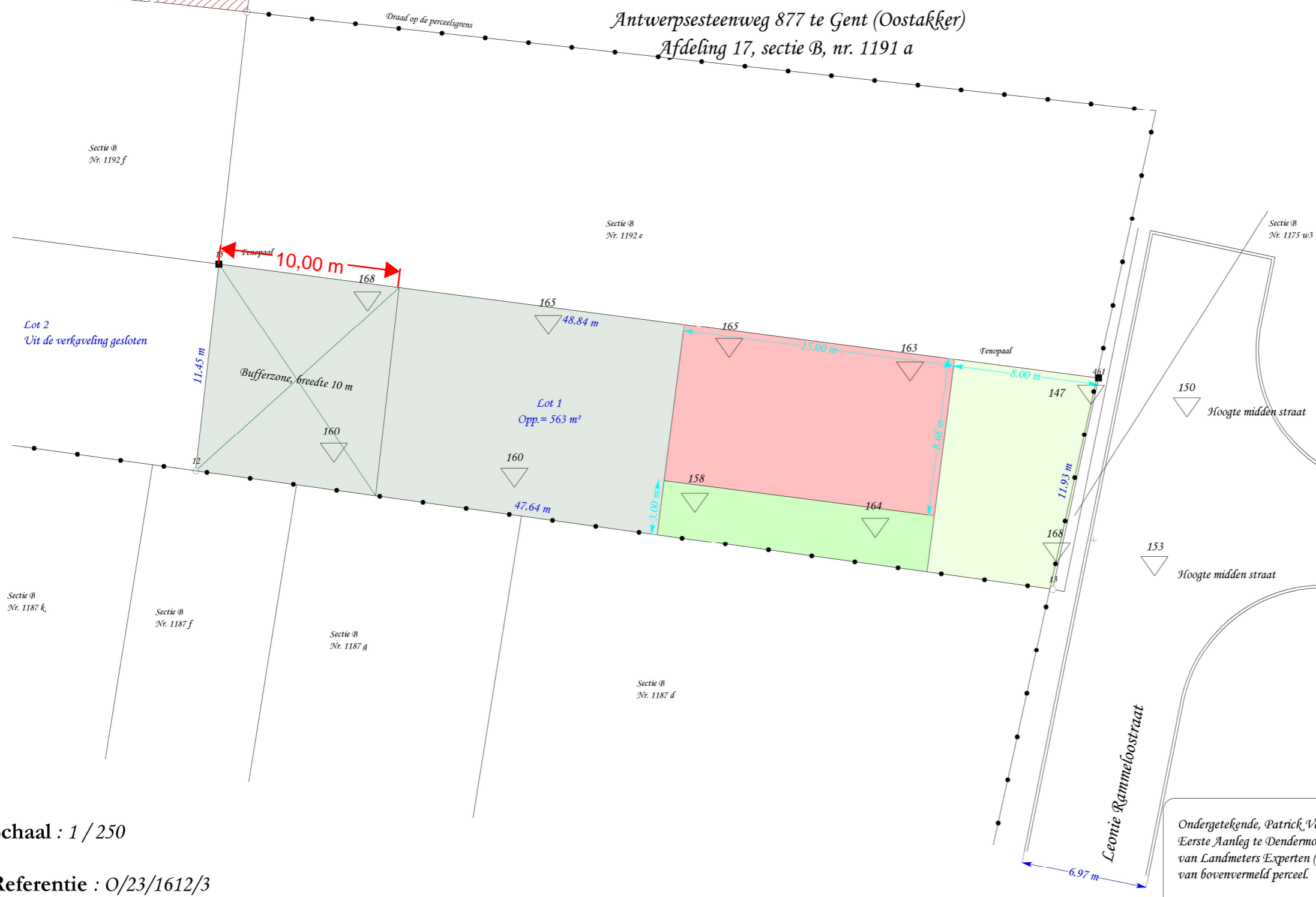

Schaal : 1 / 250

Referentie : O/23/1612/3

Advies en Expertise Bureau
 Kruisbessenlaan 18
 9120 Beveren
 0486/47.88.93
 aeb.patrick@telenet.be
 www.aeb-landmeters.be

Ondergetekende, Patrick Verstrepen, landmeter-expert beëdigd voor de Rechtbank van Eerste Aanleg te Dendermonde en ingeschreven op het Tableau van de Federale Raden van Landmeters Experts (LAN 04 0688), is op 20/09/2022 overgegaan tot opmeting van bovenvermeld perceel.

De perceelsgrenzen werden vastgelegd in overeenstemming met de toestand van het bezit op datum van opmeting en de opmetingsplannen op het plan voorkomend.

Patrick Verstrepen
Beëdigd landmeter-expert