

**ZIE BIJZONDERE  
VOORWAARDE(N)**

**Verharding:**  
•De te verwijderen verhardingen dienen verwijderd te zijn op het moment van voltooien van de gevraagde, nog uit te voeren werken. Met andere woorden, wanneer het zwembad wordt aangelegd dient alle te verwijderen verharding reeds verwijderd te zijn.

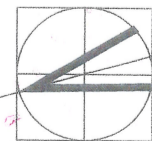
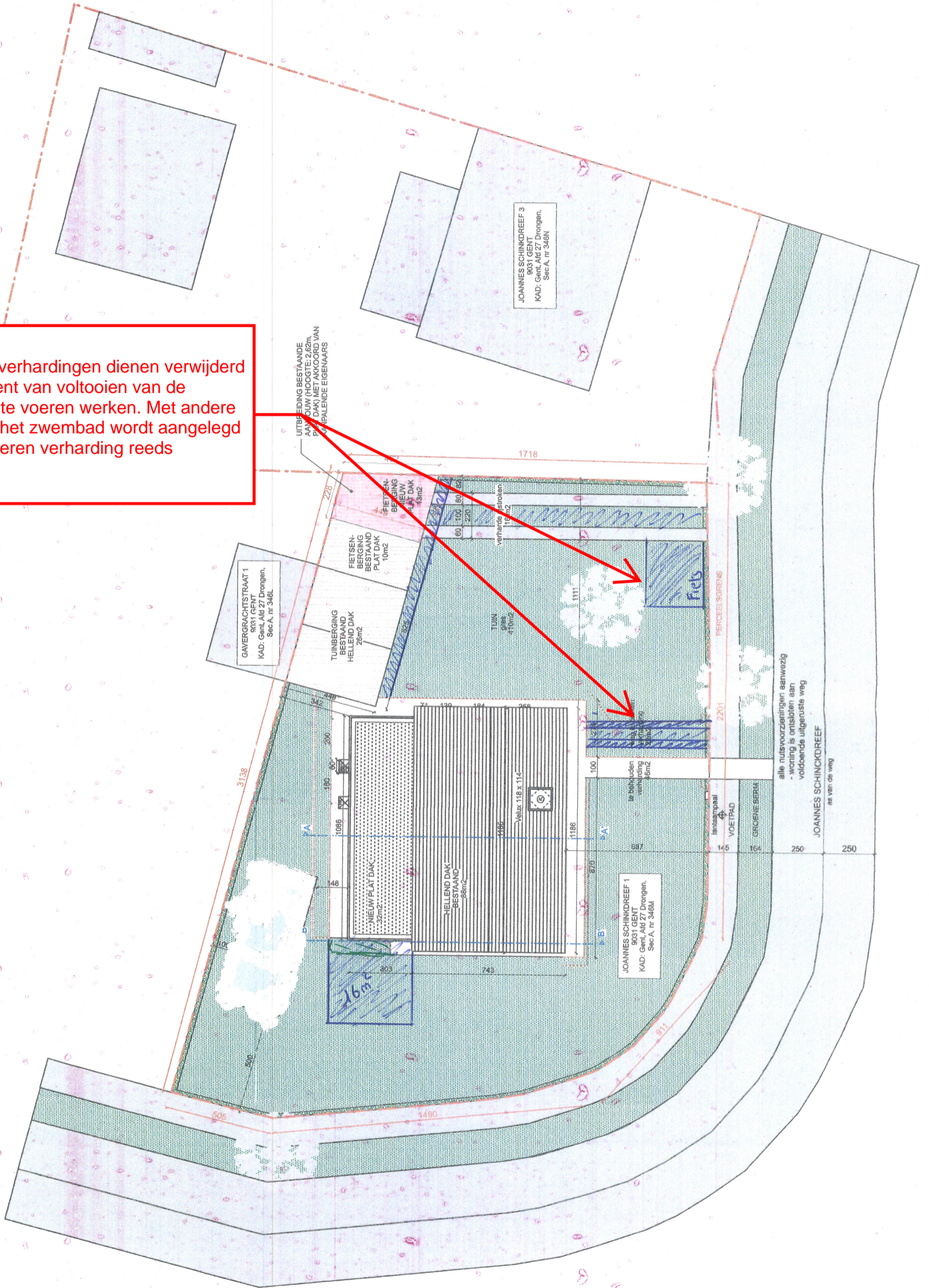

INPLANTINGSPLAN  
SCHAAL 1:200

*Bestaand*

Project "DULI"  
Joannes Schinckdreef 1, Gent