

**ZIE BIJZONDERE
VOORWAARDE(N)**

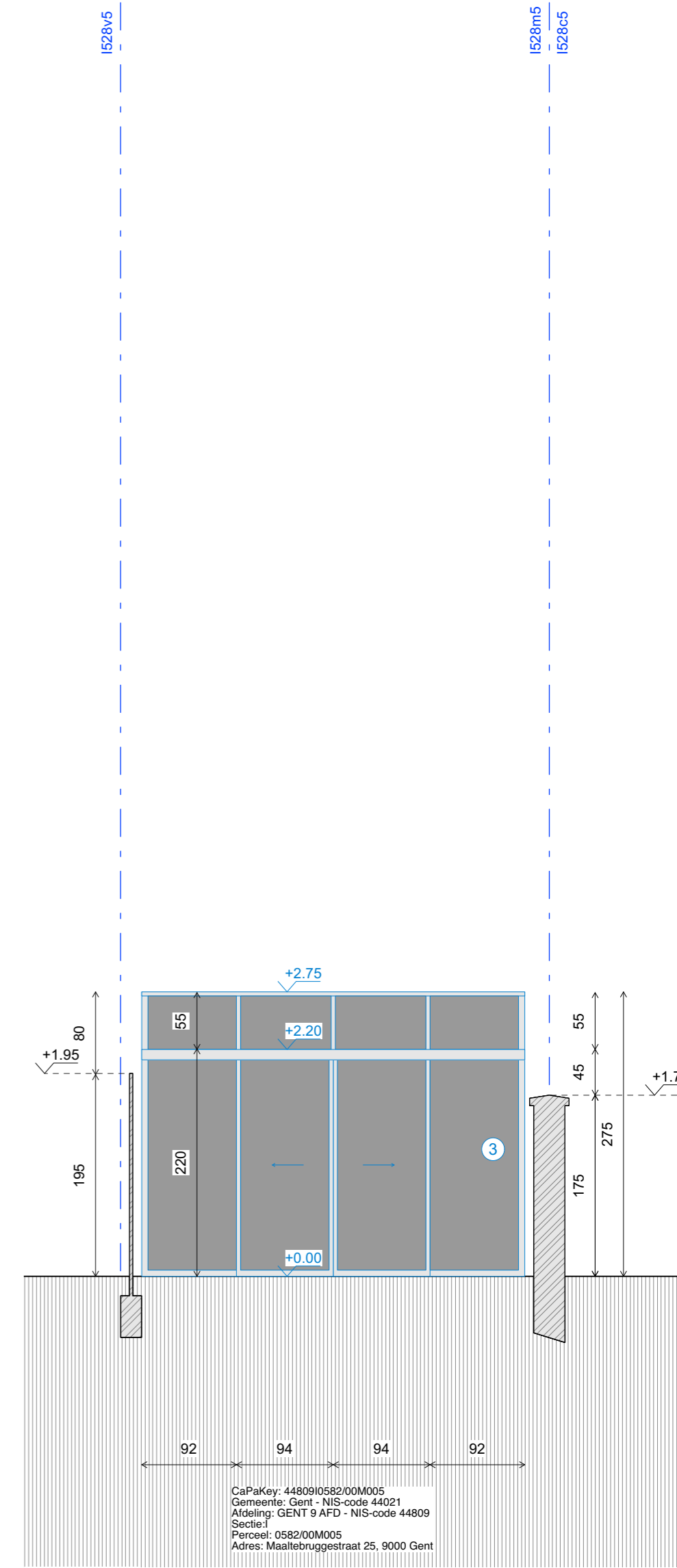
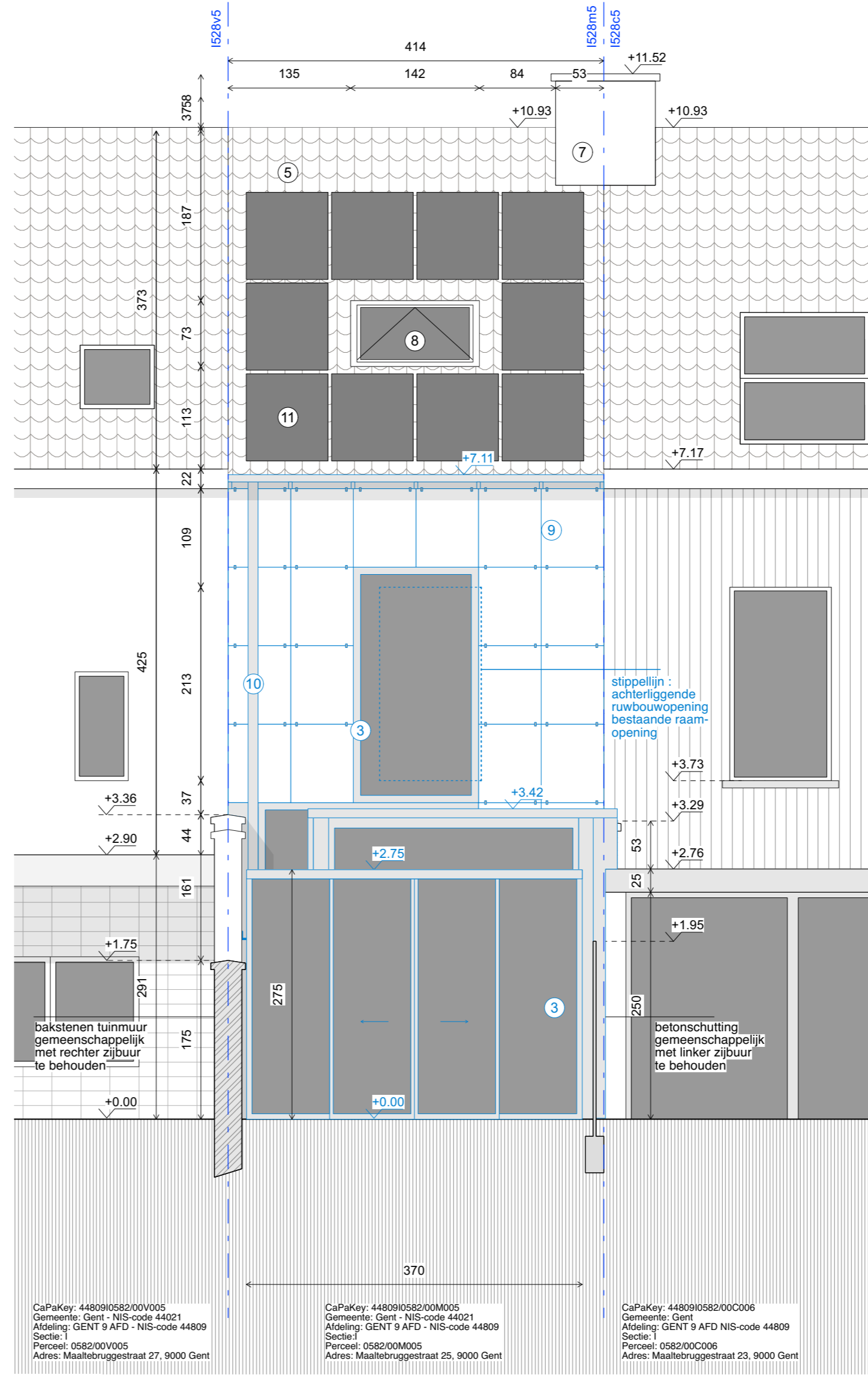
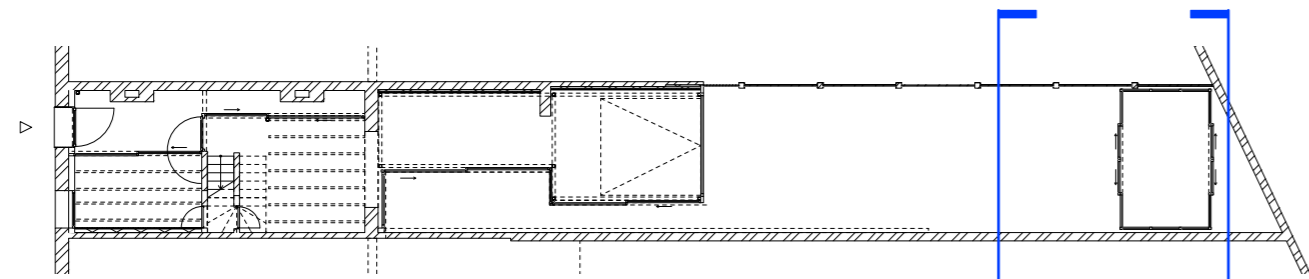

NIEUWE TOESTAND		BESTAANDE TOESTAND		ALGEMEEN	
	metselwerk		bestaande structuur	000	peil
	beton		doorsnede naburig gebouw		hoogtepeil boven
	hout		doorsnede bodem		hoogtepeil onder
	metaal	materiaal	materiaalaanduiding bestaand		boom
	isolatie		afbraak massief		inkom
materiaal	materiaalaanduiding nieuw		afbraak lichte wanden		hoogtelijn 1.50m
	Grijswater (DWA)		afbraak aanzicht		hoogtelijn 2.20m
	Fecaliën (FWA)		grondverzet		hoogtelijn 2.20m
	Regenwater (RWA)	materiaal	materiaalaanduiding afbraak		perceelsgrens
	vide	A	afbraak		zonnepanelen
	traprichting	U+H	uithalen en herplaatsen		glas

- ① gevelpleisterwerk ③ aluminium schrijnwerk ⑤ kleidakpan ⑦ bakstenen schouw ⑨ transparant plaatmateriaal ⑪ zonnepanelen
- ② natuursteen ④ houten schrijnwerk ⑥ zinken dak ⑧ aluminium dakvlakraam ⑩ dakgoot en afvoer

gevel zuid

gevel noord

OPDRACHTGEVER **Clement De Meersman bv**
 tav. Anne Bruynseels
 Leffingestraat 17, 8000 Brugge

ARCHITECT **Ghan Oudhuis**
 Paul Deschanelaan 130 b4,1030 Schaarbeek
 T +0479 40 85 28
 dosscheoudhuis@gmail.com

PROJECT **MAALTEBRUGGE**
 Ingrijpende energetische renovatie van een rijwoning met afbraak en herbouw achterbouw

kad. gegevens **Gent: 9 afd. sectie I, nummer(s): 582m5**
 provincie **Oost - Vlaanderen**
 stad **9000 Gent**
 ligging **Maaltebruggestraat 25**

STABILITEIT / EPB / Veiligheidscoördinatie
Mijn EPB
 Zeilschipstraat 10, 9000 Gent
 T +09 226 12 33
 EPB- en ventilatieverslaggeving
 info@mijnepb.be

TITEL	BA_MAALTEBRUGGE_G_N_5_Gevel 3 NT			N	
DATUM	06.08.2024	SCHAAL	1/50	FORMAAT	A2
FASE	OA				