

ZIE BIJZONDERE VOORWAARDE(N)

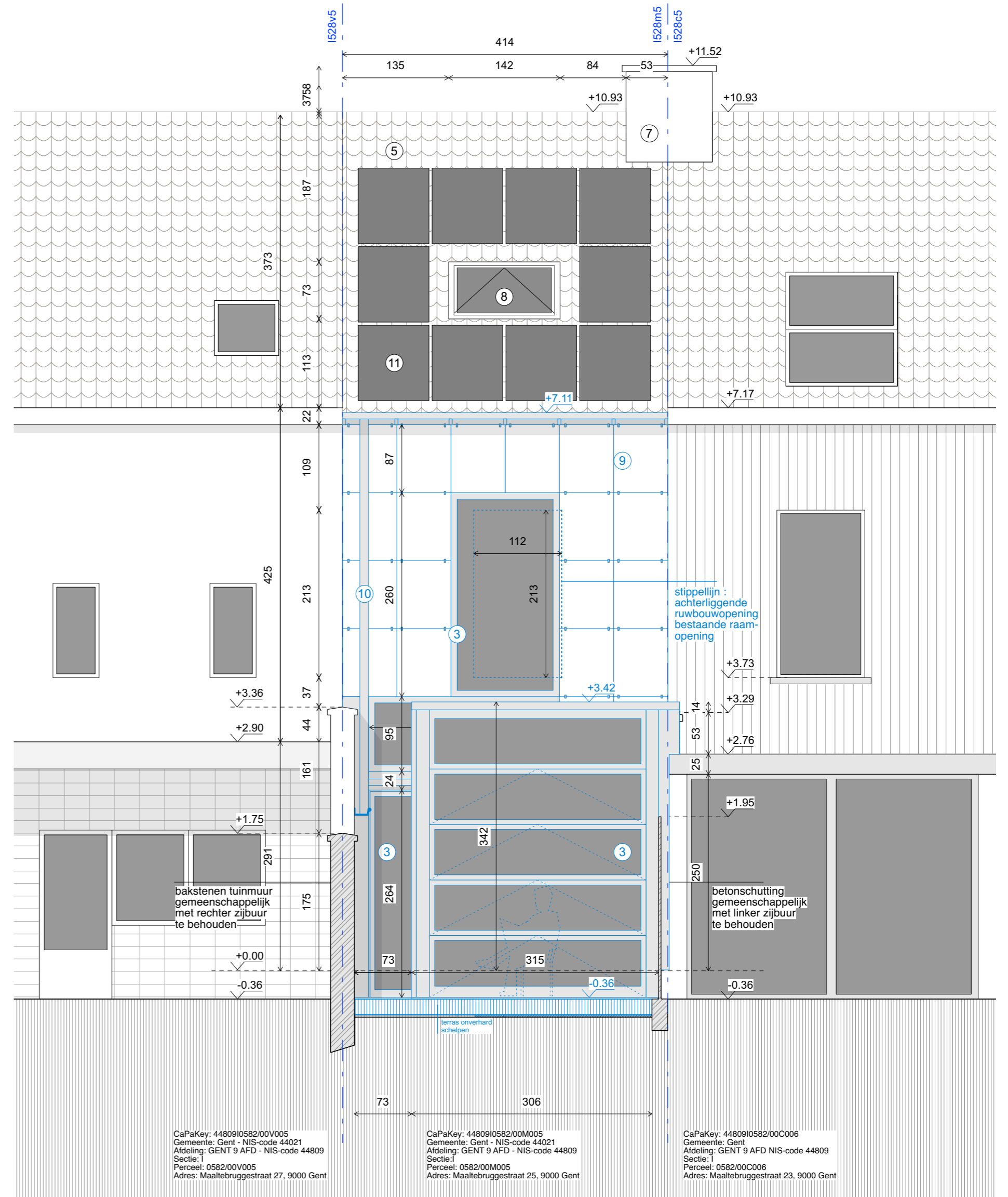
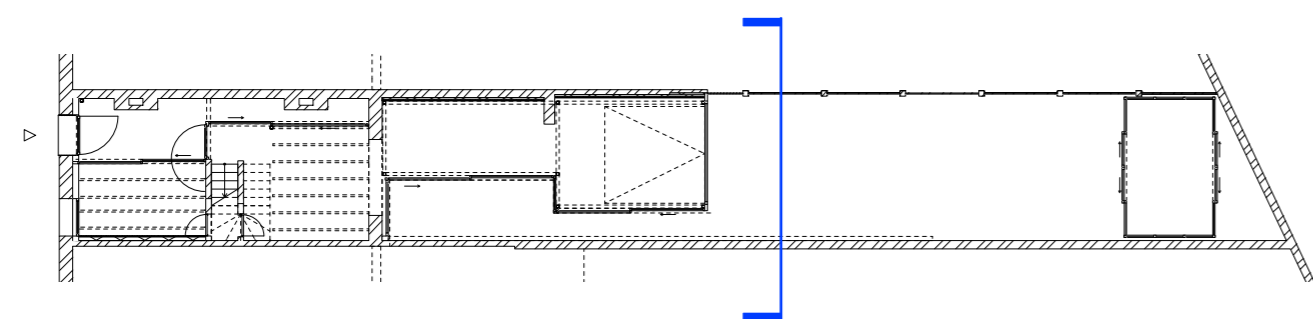

NIEUWE TOESTAND		BESTAANDE TOESTAND		ALGEMEEN	
	metselwerk		bestaande structuur	000	peil
	beton		doorsnede naburig gebouw		hoogtepeil boven
	hout		doorsnede bodem		hoogtepeil onder
	metaal	materiaal	materiaalaanduiding bestaand		boom
	isolatie		afbraak massief		inkom
materiaal	materiaalaanduiding nieuw		afbraak lichte wanden	-1.50m	hoogtelijn 1.50m
	Grijswater (DWA)		afbraak aanzicht	-1.80m	hoogtelijn 2.20m
	Fecaliën (FWA)		grondverzet	-2.20m	hoogtelijn 2.20m
	Regenwater (RWA)	materiaal	materiaalaanduiding afbraak		perceelsgrens
	vide	A	afbraak		zonnepanelen
	traprichting	U+H	uithalen en herplaatsen		glas

- ① gevelpleisterwerk ③ aluminium schrijnwerk ⑤ kleidakpan ⑦ bakstenen schouw ⑨ transparant plaatmateriaal ⑪ zonnepanelen
- ② natuursteen ④ houten schrijnwerk ⑥ zinken dak ⑧ aluminium dakvlakraam ⑩ dakgoot en afvoer

OPDRACHTGEVER **Clement De Meersman bv** tav. Anne Bruynseels Leffingestraat 17, 8000 Brugge

ARCHITECT **Ghan Oudhuis** Paul Deschanelaan 130 b4,1030 Schaarbeek T +0479 40 85 28 dosscheoudhuis@gmail.com

PROJECT **MAALTEBRUGGE**
 Ingrijpende energetische renovatie van een rijwoning met afbraak en herbouw achterbouw

kad. gegevens Gent: 9 afd. sectie I, nummer(s): 582m5
 provincie Oost - Vlaanderen
 stad 9000 Gent
 ligging Maaltebruggestraat 23, 9000 Gent

STABILITEIT / EPB / Veiligheidscoördinatie

Mijn EPB
 Zeilschipstraat 10, 9000 Gent
 T +09 226 12 33
 EPB- en ventilatieverslaggeving
 info@mijnepb.be

TITEL **BA_MAALEBRUGGE_G_N_4_Gevel 2 NT**

DATUM 06.08.2024 SCHAAL 1/50 FORMAAT A2 FASE OA