

ZIE BIJZONDERE VOORWAARDE(N)

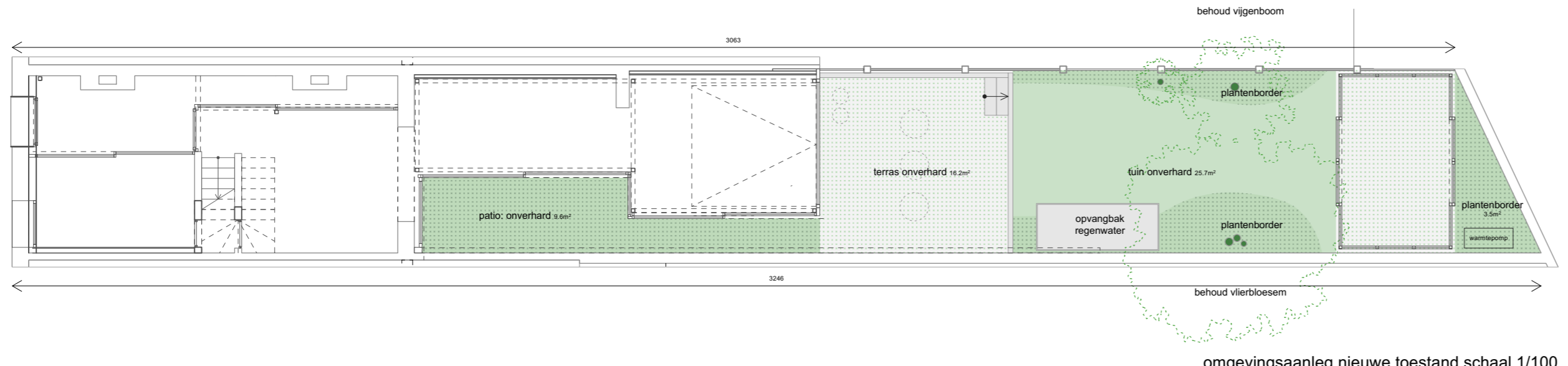

omgevingsaanleg nieuwe toestand schaal 1/100

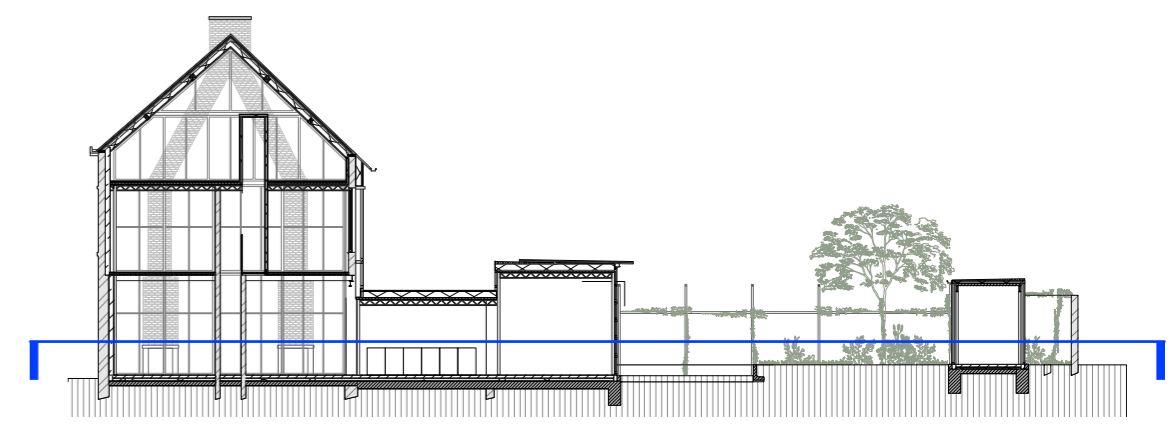
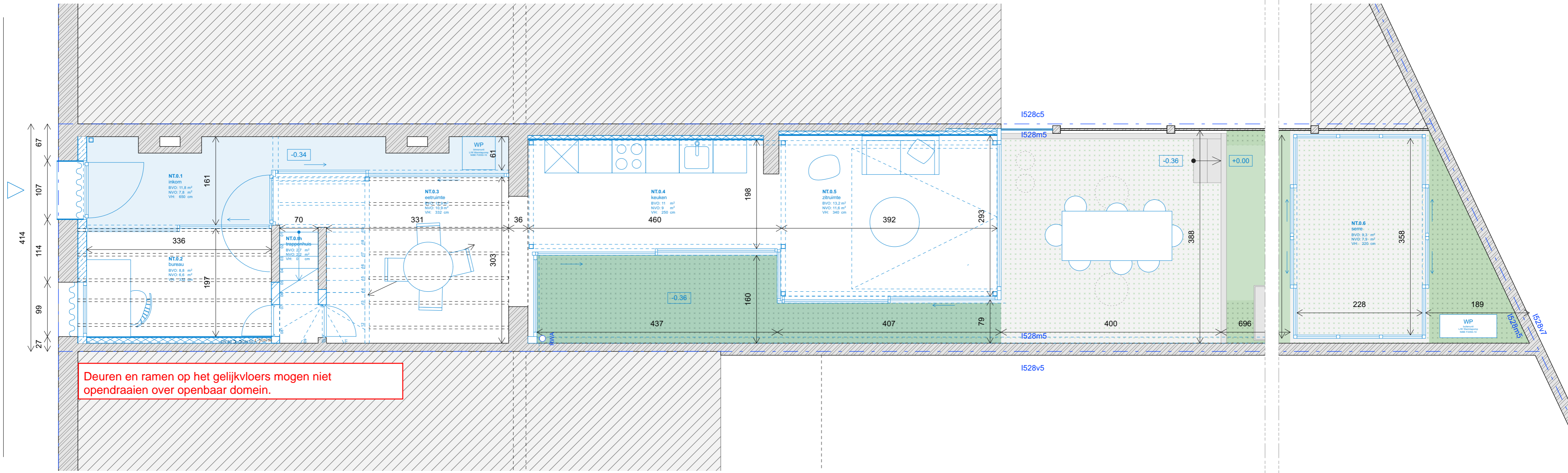

Deuren en ramen op het gelijkvloers mogen niet opendraaien over openbaar domein.

| NIEUWE TOESTAND | | | | BESTAANDE TOESTAND | | ALGEMEEN | |
|------------------|----------------------------------|--|--------------------------|--------------------|-------------------------|----------|--|
| | metselwerk | | bestaande structuur | | peil | | |
| | beton | | doorsnede naburig gebouw | | hoogtepeil boven | | |
| | hout | | doorsnede bodem | | hoogtepeil onder | | |
| | metaal | | materiaal | | boom | | |
| | isolatie | | afbraak massief | | inkom | | |
| materiaal | materiaalaanduiding nieuw | | afbraak lichte wanden | | hoogtelijn 1.50m | | |
| | Grijswater (DWA) | | afbraak aanzicht | | hoogtelijn 2.20m | | |
| | Fecaliën (FWA) | | grondverzet | | hoogtelijn 2.20m | | |
| | Regenwater (RWA) | | materiaal afbraak | | perceelsgrens | | |
| | vide | | afbraak | | zonnepanelen | | |
| | traprichting | | U+H | | uilhalen en herplaatsen | | |

OPDRACHTGEVER **Clement De Meersman bv** tav. Anne Bruynseels
Leffingestraat 17, 8000 Brugge

ARCHITECT **Ghan Oudhuis** Paul Deschanelaan 130 b4,1030 Schaarbeek
T +0479 40 85 28
dosscheoudhuis@gmail.com

PROJECT **MAALTEBRUGGE**
Ingrijpende energetische renovatie van een rijwoning met afbraak en herbouw achterbouw

kad. gegevens **Gent: 9 afd. sectie I, nummer(s): 582m5**
provincie **Oost - Vlaanderen**
stad **9000 Gent**
ligging **Maaltebruggestraat 25**

STABILITEIT / EPB / Veiligheidscoördinatie

Mijn EPB
Zeilschipstraat 10, 9000 Gent
T +09 226 12 33
EPB- en ventilatieverslaggeving
info@mijnepb.be

| | | | | |
|---------|----------------------------------|--------|------|--|
| TITEL | BA_MAALTEBRUGGE_P_N_7_Plan +0 NT | | | |
| DATUM | 06.08.2024 | SCHAAL | 1/50 | |
| FORMAAT | A2 | FASE | OA | |