

**ZIE BIJZONDERE
VOORWAARDE(N)**

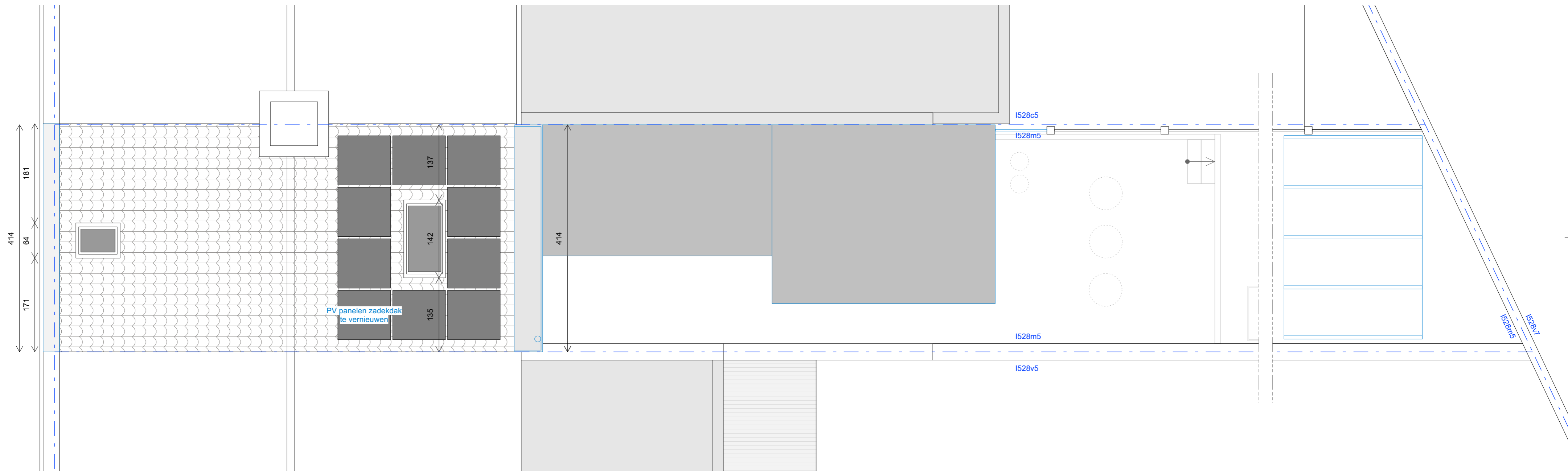
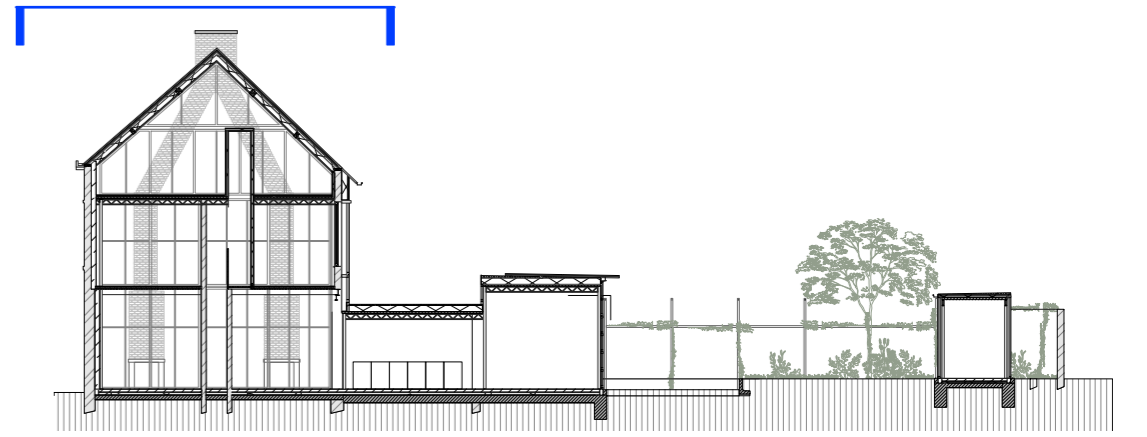

NIEUWE TOESTAND				BESTAANDE TOESTAND		ALGEMEEN	
	metselwerk				bestaande structuur		peil
	beton				doorsnede naburig gebouw		hoogtepeil boven
	hout				doorsnede bodem		hoogtepeil onder
	metaal				materiaal		boom
	isolatie				afbraak massief		inkom
	materiaalaanduiding nieuw				afbraak lichte wanden		hoogtelijn 1.50m
	SP	Sifon			afbraak aanzicht		hoogtelijn 2.20m
	TP	Toezichtspuit			grondverzet		hoogtelijn 2.20m
	TK	Terugslagklep			materiaalaanduiding afbraak		perceelsgrens
	vide				afbraak		zonnepanelen
	traprichting				uithalen en herplaatsen		glas

OPDRACHTGEVER **Clement De Meersman bv** tav. Anne Bruynseels
Leffingestraat 17, 8000 Brugge

ARCHITECT **Ghan Oudhuis** Paul Deschanellaan 130 b4,1030 Schaarbeek
T +0479 40 85 28
dosscheoudhuis@gmail.com

PROJECT **MAALTEBRUGGE**
Ingrijpende energetische renovatie van een rijwoning met afbraak en herbouw achterbouw

kad. gegevens **Gent: 9 afd. sectie I, nummer(s): 582m5**
provincie **Oost - Vlaanderen**
stad **9000 Gent**
ligging **Maaltebruggestraat 25**

STABILITEIT / EPB / Veiligheidscoördinatie

Mijn EPB
Zeilschipstraat 10, 9000 Gent
T +09 226 12 33
EPB- en ventilatieverslaggeving
info@mijnepb.be

TITEL **BA_MAALTEBRUGGE_P_N_10_Dakenplan NT**

DATUM **06.08.2024** | SCHAAL **1/50** | FORMAAT **A2** | FASE **OA**

