

**ZIE BIJZONDERE  
VOORWAARDE(N)**

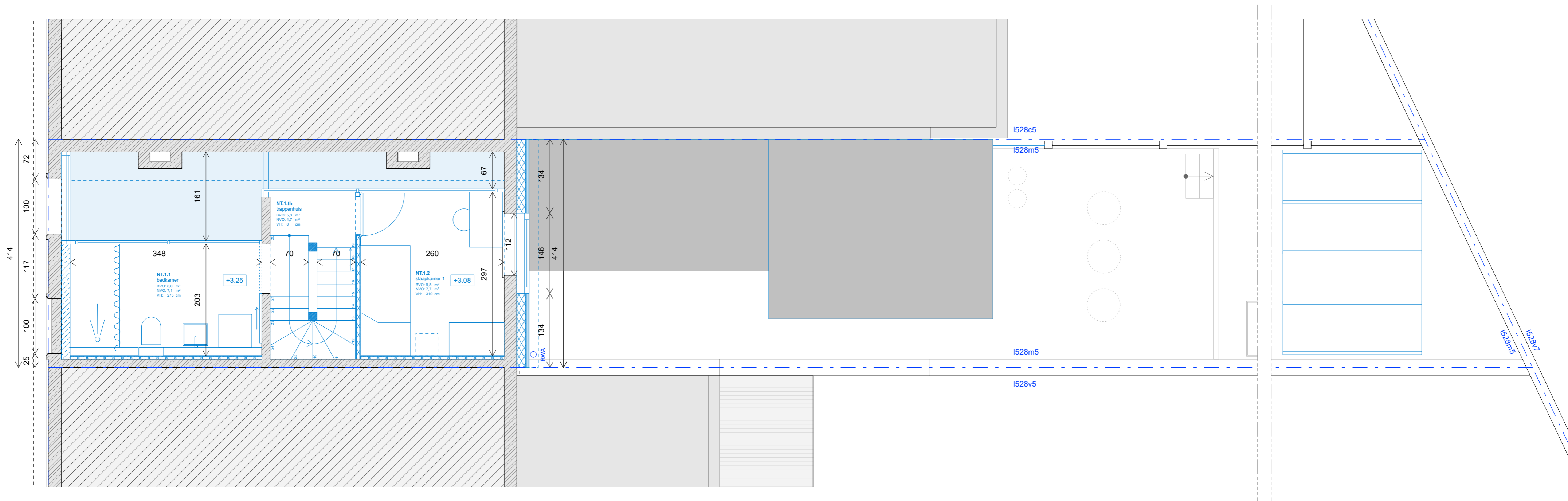
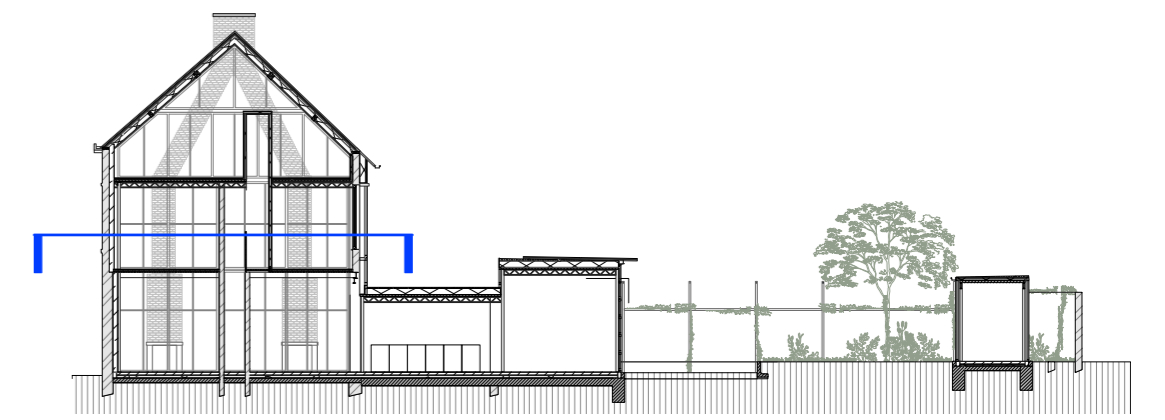

NIEUWE TOESTAND		BESTAANDE TOESTAND		ALGEMEEN	
	metselwerk		bestaande structuur	000	peil
	beton		doorsnede naburig gebouw	+000	hoogtepeil boven
	hout		doorsnede bodem	+000	hoogtepeil onder
	metaal		materiaal		boom
	isolatie		afbraak massief		inkom
	materiaal		afbraak lichte wanden	-1.50m	hoogtelijn 1.50m
	Grijswater (DWA)	SP	Sifon	-1.80m	hoogtelijn 2.20m
	Fecaliën (FWA)	TP	Toezichtspuit	-2.20m	hoogtelijn 2.20m
	Regenwater (RWA)	TK	Tenugslagklep		perceelsgrens
	vide	A	afbraak		zonnepanelen
	traprichting	U+H	uithalen en herplaatsen		glas

OPDRACHTGEVER **Clement De Meersman bv** tav. Anne Bruynseels  
Leffingestraat 17, 8000 Brugge

ARCHITECT **Ghan Oudhuis** Paul Deschanellaan 130 b4,1030 Schaarbeek  
T +0479 40 85 28  
dosscheoudhuis@gmail.com

PROJECT **MAALTEBRUGGE**  
Ingrijpende energetische renovatie van een rijwoning met afbraak en herbouw achterbouw

kad. gegevens **Gent: 9 afd. sectie I, nummer(s): 582m5**  
provincie **Oost - Vlaanderen**  
stad **9000 Gent**  
ligging **Maaltebruggestraat 25**

STABILITEIT / EPB / Veiligheidscoördinatie

**Mijn EPB**  
Zeilschipstraat 10, 9000 Gent  
T +09 226 12 33  
EPB- en ventilatieverslaggeving  
info@mijnepb.be

TITEL **BA\_MAALTEBRUGGE\_P\_N\_8\_Plan +1 NT**

DATUM 06.08.2024 | SCHAAL 1/50 | FORMAAT A2 | FASE OA

