

NIEUWE TOESTAND		BESTAANDE TOESTAND		ALGEMEEN	
	metselwerk		bestaande structuur		peil
	beton		doorsnede naburig gebouw		hoogtepeil boven
	hout		doorsnede bodem		hoogtepeil onder
	metaal	materiaal	materiaalaanduiding bestaand		boom
	isolatie		afbraak massief		inkom
materiaal	materiaalaanduiding nieuw		afbraak lichte wanden		hoogtelijn 1.50m
	Grijswater (DWA)		afbraak aanzicht		hoogtelijn 2.20m
	Fecaliën (FWA)		grondverzet		hoogtelijn 2.20m
	Regenwater (RWA)	materiaal	materiaalaanduiding afbraak		perceelsgrens
	vide	A	afbraak		zonnepanelen
	traprichting	U+H	uithalen en herplaatsen		glas

- ① gevelpleisterwerk
- ② natuursteen
- ③ aluminium schrijnwerk
- ④ houten schrijnwerk
- ⑤ kleidakpan
- ⑥ zinken dak
- ⑦ bakstenen schouw
- ⑧ aluminium dakvlakraam
- ⑨ transparant plaatmateriaal
- ⑩ dakgoot en afvoer
- ⑪ zonnepanelen

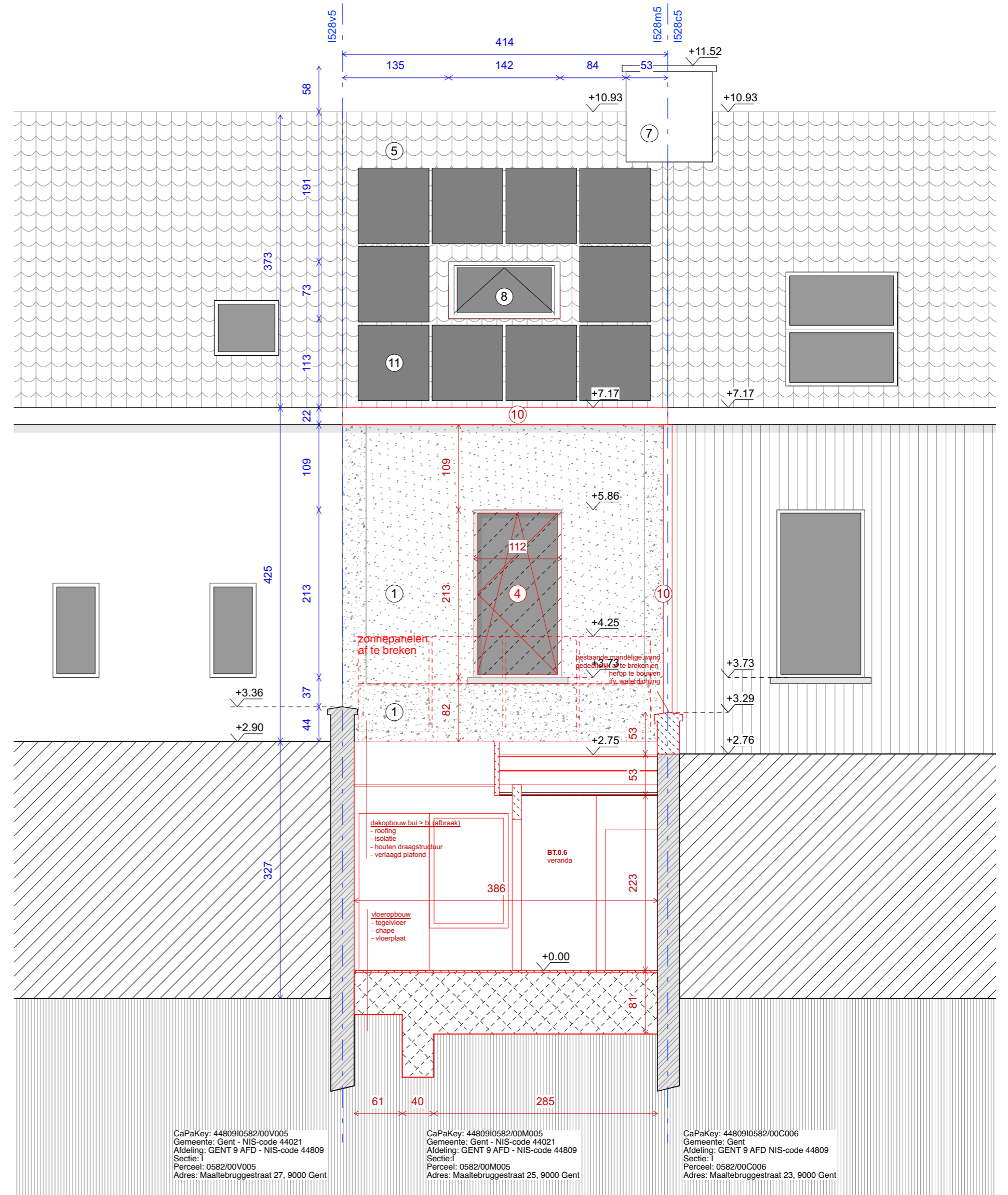

OPDRACHTGEVER **Clement De Meersman bv**    **tav. Anne Bruynseels**  
 Leffingestraat 17, 8000 Brugge

PROJECT **MAALTEBRUGGE**  
 Ingrijpende energetische renovatie van een rijwoning met afbraak en herbouw achterbouw

ARCHITECT **Ghan Oudhuis**    **Paul Deschanelaan 130 b4,1030 Schaarbeek**  
 T +0479 40 85 28  
 dosscheoudhuis@gmail.com

kad. gegevens **Gent: 9 afd. sectie I, nummer(s): 582m5**  
 provincie **Oost - Vlaanderen**  
 stad **9000 Gent**  
 ligging **Maaltebruggestraat 25**

STABILITEIT / EPB / Veiligheidscoördinatie  
**Mijn EPB**  
 Zeilschipstraat 10, 9000 Gent  
 T +09 226 12 33  
 EPB- en ventilatieverslaggeving  
 info@mijnepb.be

TITEL **BA\_MAALEBRUGGE\_S\_B\_3\_Snede 3 BT**

DATUM **06.08.2024**    SCHAAL **1/50**    FORMAAT **A2**    FASE **OA**

