

NIEUWE TOESTAND				BESTAANDE TOESTAND		ALGEMEEN	
	metselwerk		bestaande structuur		000	peil	
	beton		doorsnede naburig gebouw		+000	hoogtepeil boven	
	hout		doorsnede bodem		+000	hoogtepeil onder	
	metaal	materiaal	materiaalaanduiding bestaand		boom	boom	
	isolate		afbraak massief		inkom	inkom	
materiaal			materiaalaanduiding nieuw		afbraak lichte wanden	hoogtelijn 1.50m	
	Grijswater (DWA)	SP	Sifon		afbraak aanzicht	hoogtelijn 2.20m	
	Fecaliën (FWA)	TP	Toezichtspuit		grondverzet	hoogtelijn 2.20m	
	Regenwater (RWA)	TK	Terugslagklep	materiaal	materiaalaanduiding afbraak	perceelsgrens	
	vide	A	afbraak		zonnepanelen	zonnepanelen	
	traprichting	U+H	uithalen en herplaatsen		glas	glas	

- ① gevelpleisterwerk ③ aluminium schrijnwerk ⑤ kleidkapen ⑦ bakstenen schouw ⑨ transparant plaatmateriaal ⑪ zonnepanelen
- ② natuursteen ④ houten schrijnwerk ⑥ zinken dak ⑧ aluminium dakvlakraam ⑩ dakgoot en afvoer

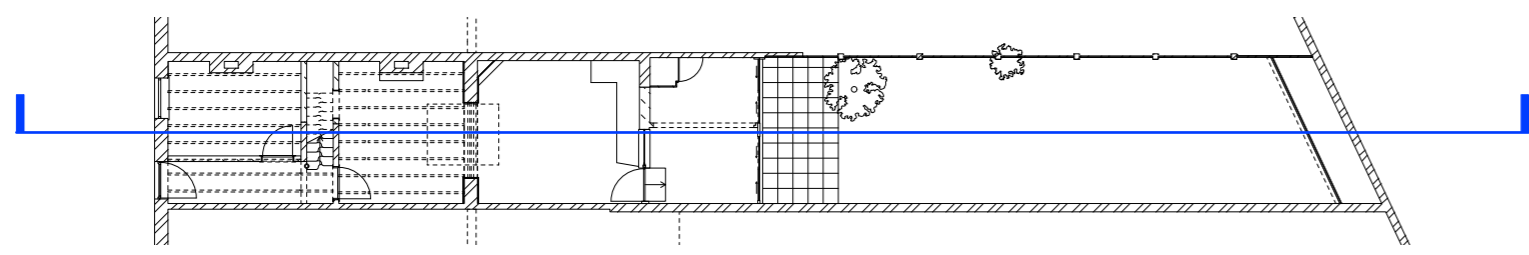
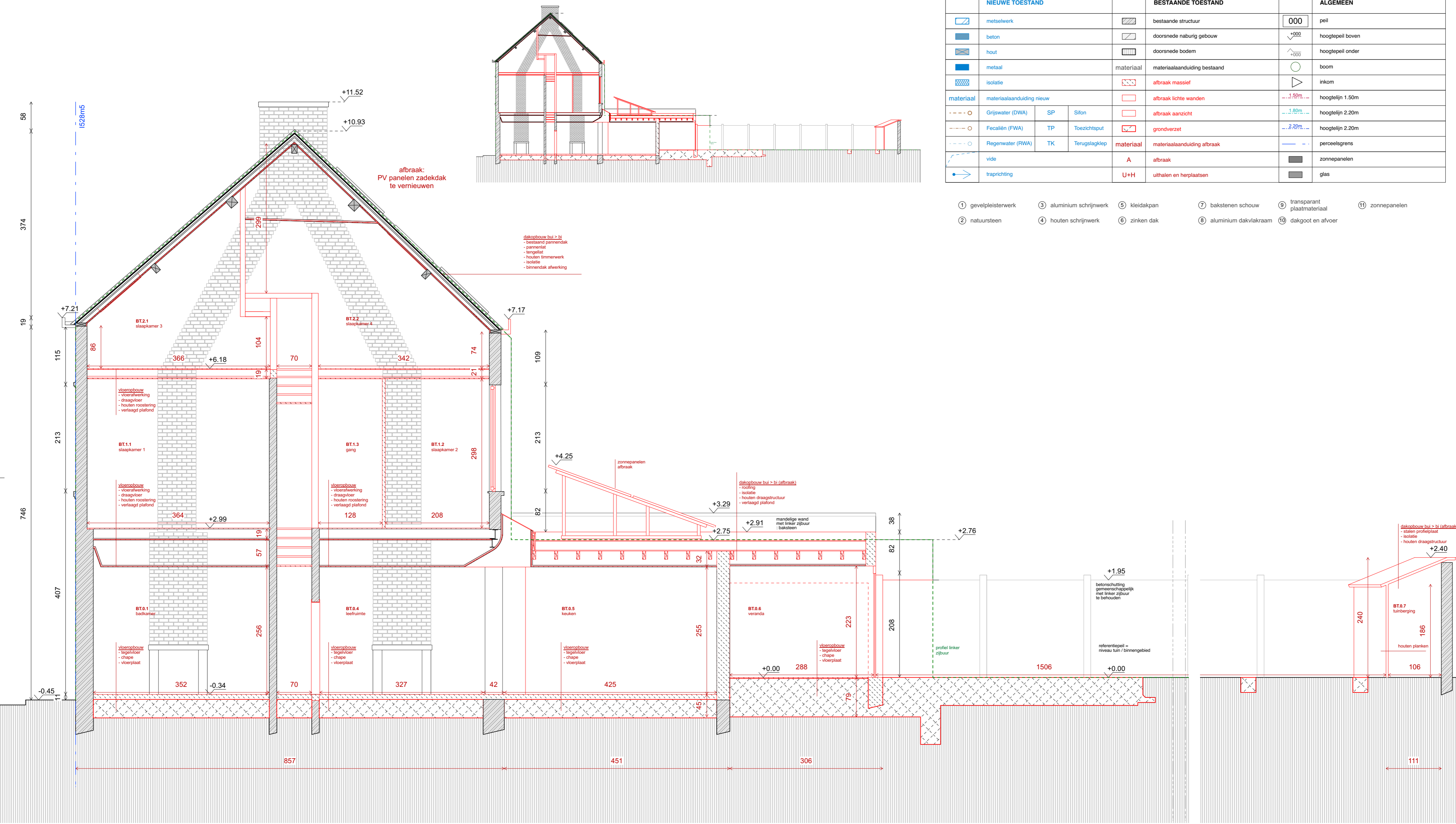

OPDRACHTGEVER Clement De Meersman bv tav. Anne Bruynseels Leffingestraat 17, 8000 Brugge

PROJECT **MAALTEBRUGGE**
Ingrijpende energetische renovatie van een rijwoning met afbraak en herbouw achterbouw

ARCHITECT Ghan Oudhuis Paul Deschanelaan 130 b4, 1030 Schaarbeek
T +0479 40 85 28
dosscheoudhuis@gmail.com

kad. gegevens Gent: 9 afd. sectie I, nummer(s): 582m5
provincie Oost - Vlaanderen
stad 9000 Gent
ligging Maaltebruggestraat 25

STABILITEIT / EPB / Veiligheidscoördinatie		TITEL BA_MAALTEBRUGGE_S_B_1_Snede 1 BT		N
Mijn EPB Zeilschipstraat 10, 9000 Gent T +09 226 12 33 EPB- en ventilatieverslaggeving info@mijnepb.be	DATUM 06.08.2024	SCHAAL 1/50	FORMAAT A2	