

**ZIE BIJZONDERE
VOORWAARDE(N)**

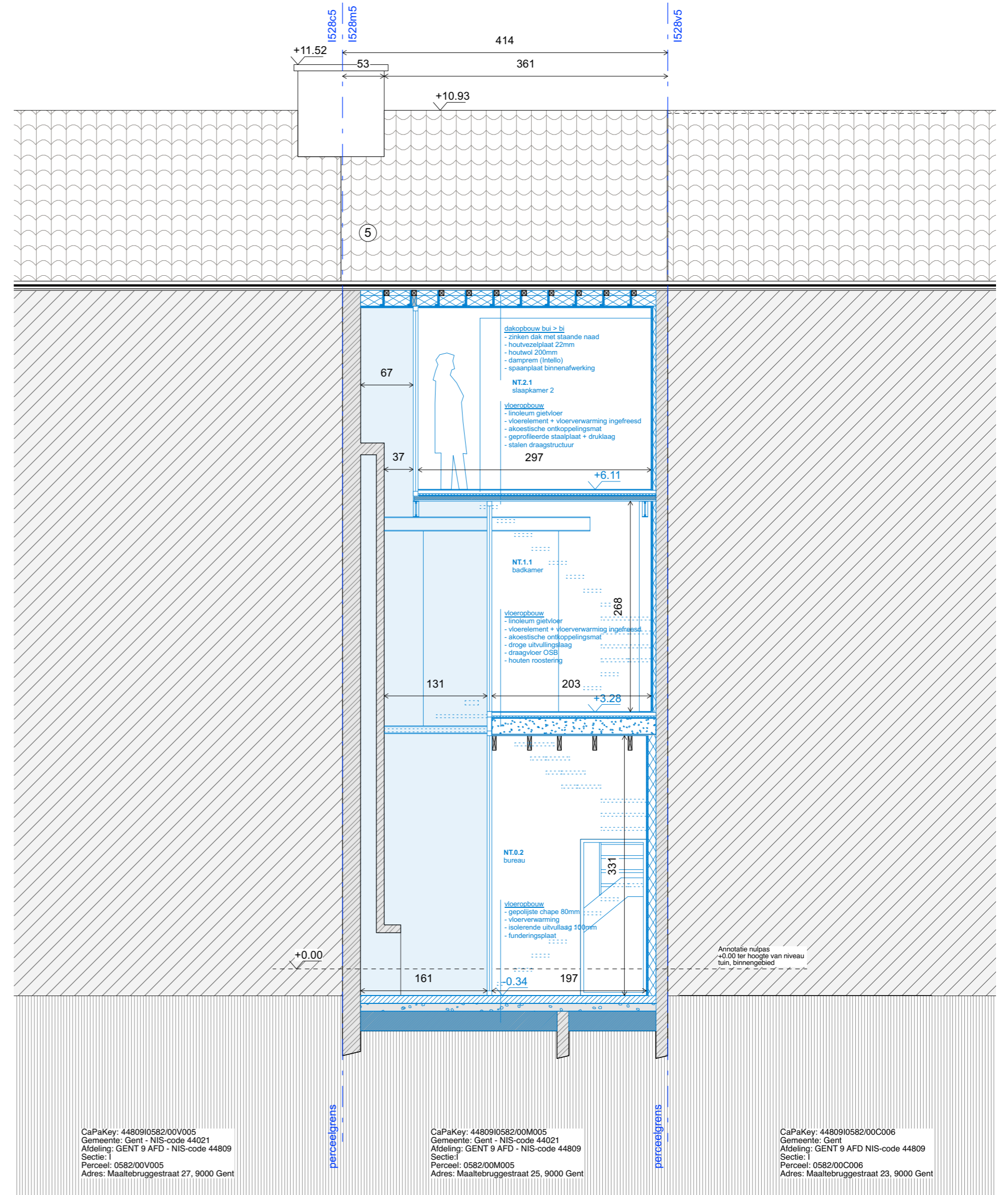
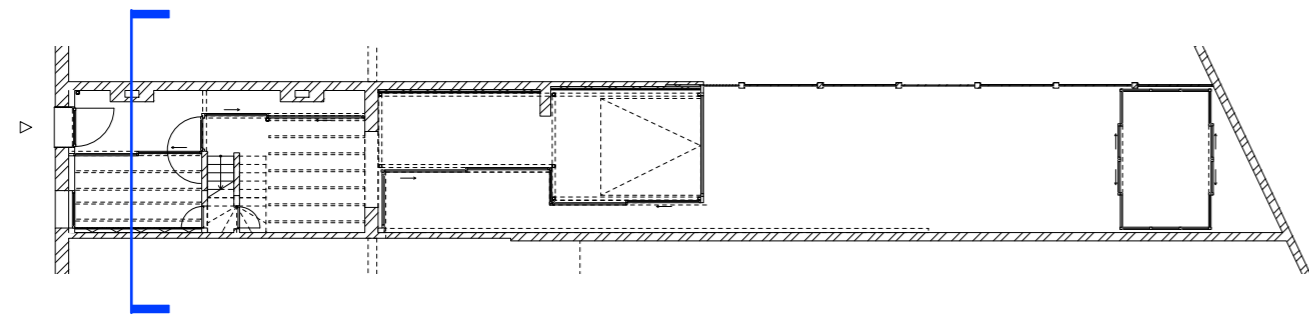

NIEUWE TOESTAND		BESTAANDE TOESTAND		ALGEMEEN	
	metselwerk		bestaande structuur		peil
	beton		doorsnede naburig gebouw		hoogtepeil boven
	hout		doorsnede bodem		hoogtepeil onder
	metaal		materiaal		boom
	isolatie		afbraak massief		inkom
	materiaalaanduiding nieuw		afbraak lichte wanden		hoogtelijn 1.50m
	Grijswater (DWA)		afbraak aanzicht		hoogtelijn 2.20m
	Fecaliën (FWA)		grondverzet		hoogtelijn 2.20m
	Regenwater (RWA)		materiaalaanduiding afbraak		perceelsgrens
	vide		afbraak		zonnepanelen
	traprichting		uithalen en herplaatsen		glas

- ① gevelpleisterwerk ③ aluminium schrijnwerk ⑤ kleidakpan ⑦ bakstenen schouw ⑨ transparant plaatmateriaal ⑪ zonnepanelen
- ② natuursteen ④ houten schrijnwerk ⑥ zinken dak ⑧ aluminium dakvlakraam ⑩ dakgoot en afvoer

OPDRACHTGEVER **Clement De Meersman bv** **tav. Anne Bruynseels**
Leffingestraat 17, 8000 Brugge

PROJECT **MAALTEBRUGGE**
Ingrijpende energetische renovatie van een rijwoning met afbraak en herbouw achterbouw

ARCHITECT **Ghan Oudhuis** **Paul Deschanelaan 130 b4,1030 Schaarbeek**
T +0479 40 85 28
dosscheoudhuis@gmail.com

kad. gegevens **Gent: 9 afd. sectie I, nummer(s): 582m5**
provincie **Oost - Vlaanderen**
stad **9000 Gent**
ligging **Maaltebruggestraat 25**

STABILITEIT / EPB / Veiligheidscoördinatie

Mijn EPB
Zeilschipstraat 10, 9000 Gent
T +09 226 12 33
EPB- en ventilatieverslaggeving
info@mijnepb.be

TITEL **BA_MAALTEBRUGGE_S_N_6_Snede 2 NT**

DATUM **06.08.2024** SCHAAL **1/50** FORMAAT **A2** FASE **OA**