

Nokhoogte blijft ongewijzigd
 ▽ +16.555

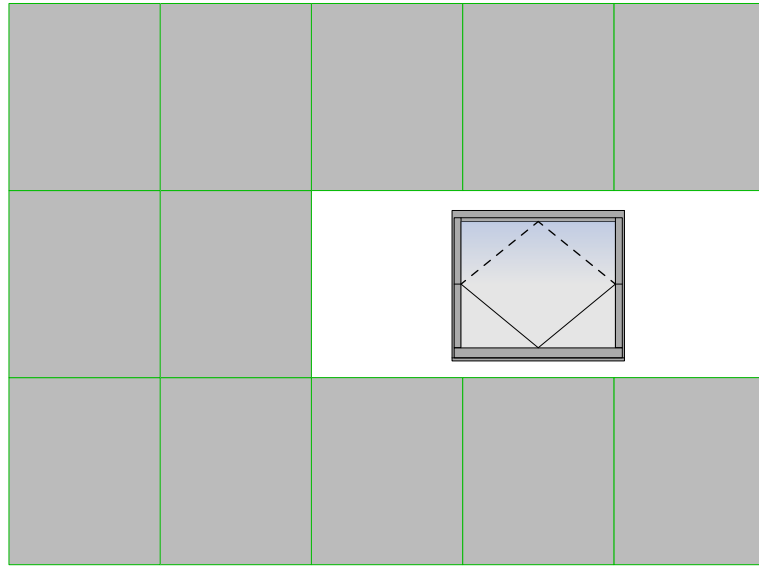

MATERIAALTABEL

①	gevelafwerking bestaand	plesterwerk, kleur beige
②	buitenschrijnwerk bestaand	hout, natuurkleurig
③	dorpels & plinten	blauwe hardsteen, natuur
④	gevelelement horizontaal	natuursteen, meerlagig geverfd
⑤	gevel sierelement	stucwerk
⑥	brede bakgoot	multiplex plaat, wit gekleurd

Kroonlijsthoogte blijft ongewijzigd

⑥ ▽ +10.805

⑤

④

⑤

②

④

①

③

③

▽ +0.00

▽ -0.115



Nokhoogte blijft ongewijzigd

+16.555

MATERIAALTABEL

- | | | |
|---|-------------------------------|------------------------------|
| ① | gevelafwerking nieuw (N1+ N2) | pleisterwerk, donker grijs |
| ② | gevelafwerking nieuw (N0) | vertikaal latwerk, mat zwart |
| ③ | buitenschrijnwerk nieuw | aluminium, donker grijs |
| ④ | dorpels & plinten | beton, donker grijs |
| ⑤ | gevel kabelgoot | aluminium, donker grijs |
| ⑥ | brede bakgoot | houten beplanking, mat zwart |



Sven van Loon
architect
master in architectural design

Opdrachtgever
Dhr. De Waele Werner
August Van Lokerenstraat 25, B-9050 Gent

Ligging project
August Van Lokerenstraat 25
B-9050 Gent

Plan
Aanzicht voorgevel
Nieuwe toestand

Schaal
1:50

Fuchsiastraat 100A
B- 9000 Gent

svanvanloon1@gmail.com
gsm: +32 (0)475 58.77.94

De plannen blijven intellectuele eigendom van SVL architecten. Kopiëren zonder voorafgaande toestemming is niet toegestaan. De maatvoering is enkel richtinggevend en dienen door de aannemer ter plaatse te worden opgenomen.

Nokhoogte blijft ongewijzigd

+16.555

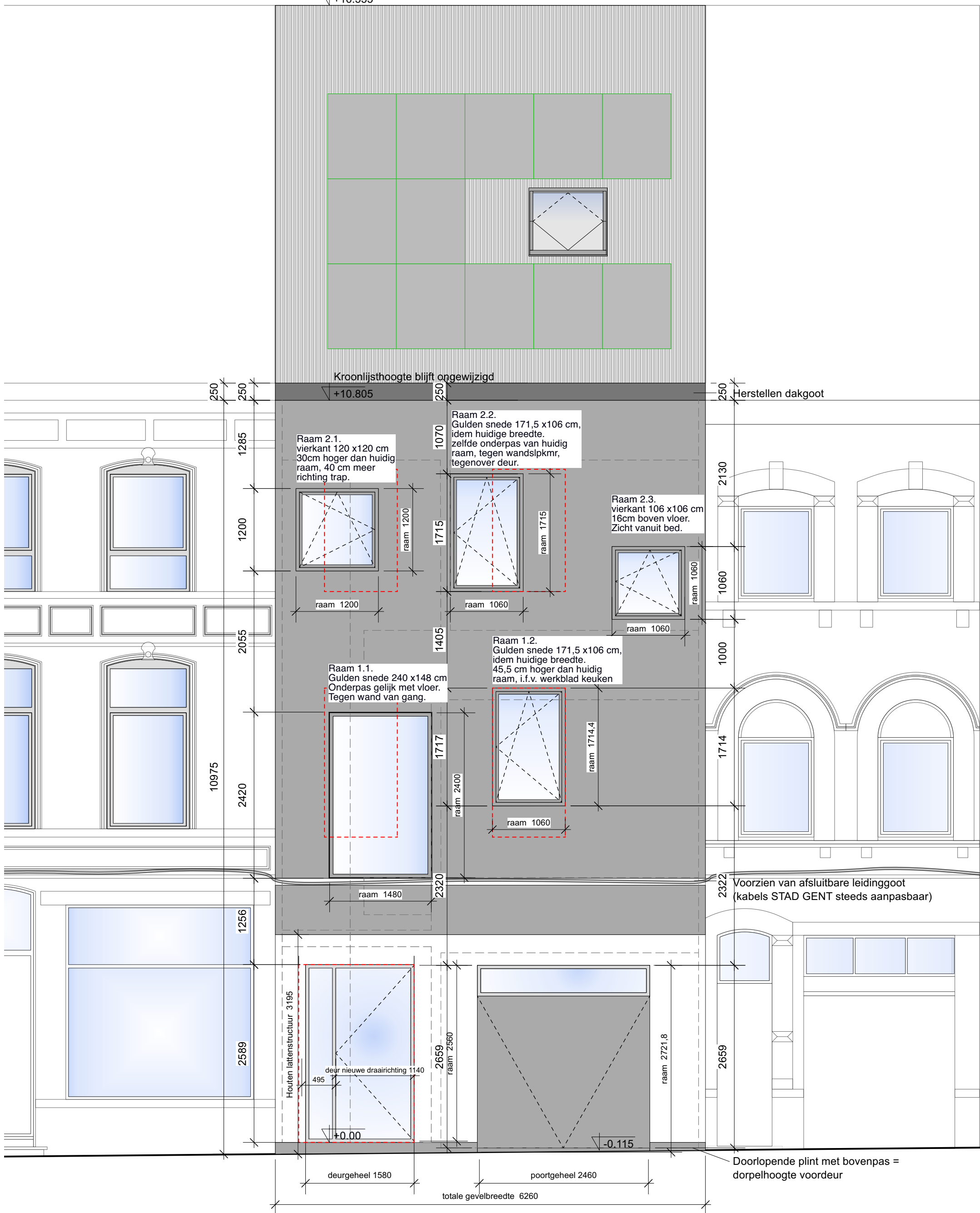

Sven van Loon
architect
master in architectural design

Opdrachtgever
Dhr. De Waele Werner
August Van Lokerenstraat 25, B-9050 Gent

Ligging project
August Van Lokerenstraat 25
B-9050 Gent

Plan
Aanzicht voorgevel
Nieuwe toestand - Positie en afstanden ramen

Schaal
1:50

Fuchsiastraat 100A
B- 9000 Gent

svanvanloon1@gmail.com
gsm: +32 (0)475 58.77.94

De plannen blijven intellectuele eigendom van SVL architecten. Kopiëren zonder voorafgaande toestemming is niet toegestaan. De maatvoering is enkel richtinggevend en dienen door de aannemer ter plaatse te worden opgenomen.