

GEVELMATERIAAL

- 01 Dakdekking hellend dak 50°
Beton dakpannen -type sneldek kleur bruin/rood
- 02 Dakdekking plat dak : roofing met alu-dakrandprofiel kleur wit
- 03 Hanggoten :
halfronde hanggoten uit zink
- 04 Aflopen :
diam.80 uit zink
- Gevel:
- 05 Voorgevel : gevelpleister (stucpleister) kleur wit
- 06 Zijgevel rechts en achtergevel : gevelsteen kleur bruin/rood
- 07 Gevel achterbouw berging/cv : betonsteen wit geschilderd
- Zijvel links :
- 08 scheimuur hoofdgebouw : bekleed met gevellen kleur licht grijs met randprofiel alu-kleur licht grijs
- 09 scheimuur achterbouw : gevelsteen kleur bruin-rood
- 10 scheimuur achterbouw berging-cv : snelbouwsteen bekleed met roofing kleur zwart
- Raam-en deurdorpels :
- 11 uit blauwe hardsteen
- Buitschrijnwerk :
- 12 voorgevel : ramen en deuren wit geschilderd in hout op gelijkvoers en in pvc op verdiep
- 13 zijgevel rechts en achtergevel : pvc ramen in kleur wijnrood

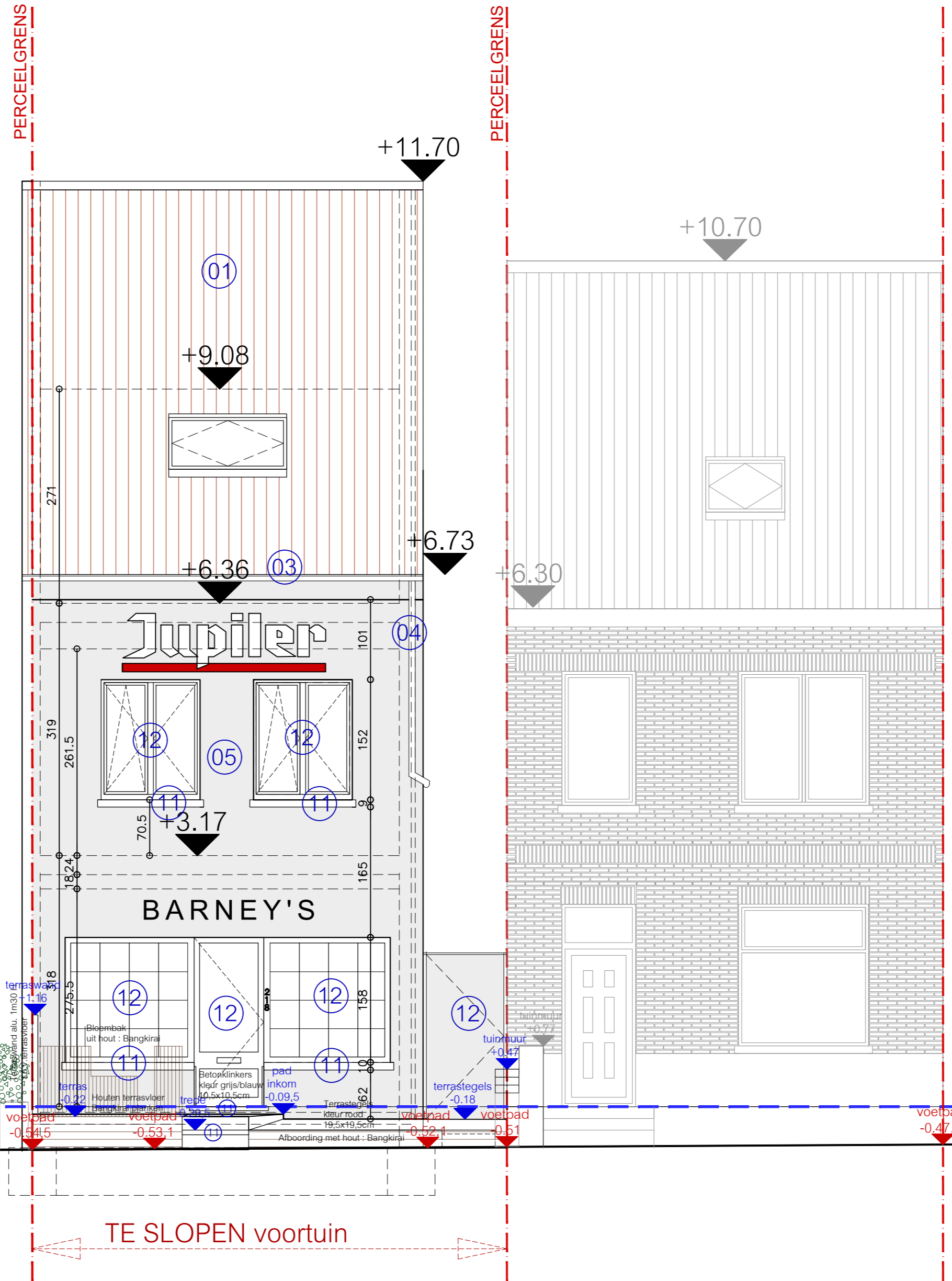

REFERENTIELIJN
(bestaande vloer) pas.0.00

TE SLOPEN voortuin

Nr. 218

REFERENTIEPUNT
(bestaande vloer) pas.0.00



ONTWERP : VERBOUWEN VAN EEN HANDELSPAND MET EEN HANDELSPAND OP GELIJKVLOERS EN MET 1 WOONEENHEID OP VERDIEPING	BOUWHEER: WONG Kwong Leong NG Yau Pin WONG Kwong Yeung AU Sau Lai Evergemsesteenweg 229 9032 Wondelgem	BOUWPLAATS : provincie : OOST-VLAANDEREN gemeente : 9032 WONDELGEM straat : Evergemsesteenweg 218 kadastraal : GENT 3045F01WONDELGEM 44074A0258/001.000		ARCHITECT WILLEM DE SMET Mispelare 03 9910 Knesselare tel. +fax 09/227 92 99 gsm.0477/693604 e-mail: willemsmet@skynet.be BTW BE 0462 781 357	GETEKEND : pds 10/02/2024	AARD VAN DE TEKENINGEN : OMGEVINGSVERGUNNING	SCHAAL : 1/50 SCHAAL : 1/50 2cm = 1m00 	PLANNUMMER : BA_2_G_B_1.4_VOORGEVEL
---	---	--	--	--	-------------------------------------	--	---	---