

**ZIE BIJZONDERE
VOORWAARDE(N)**

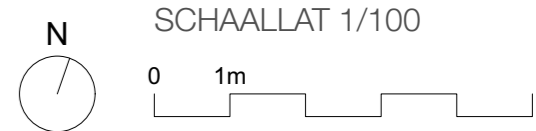
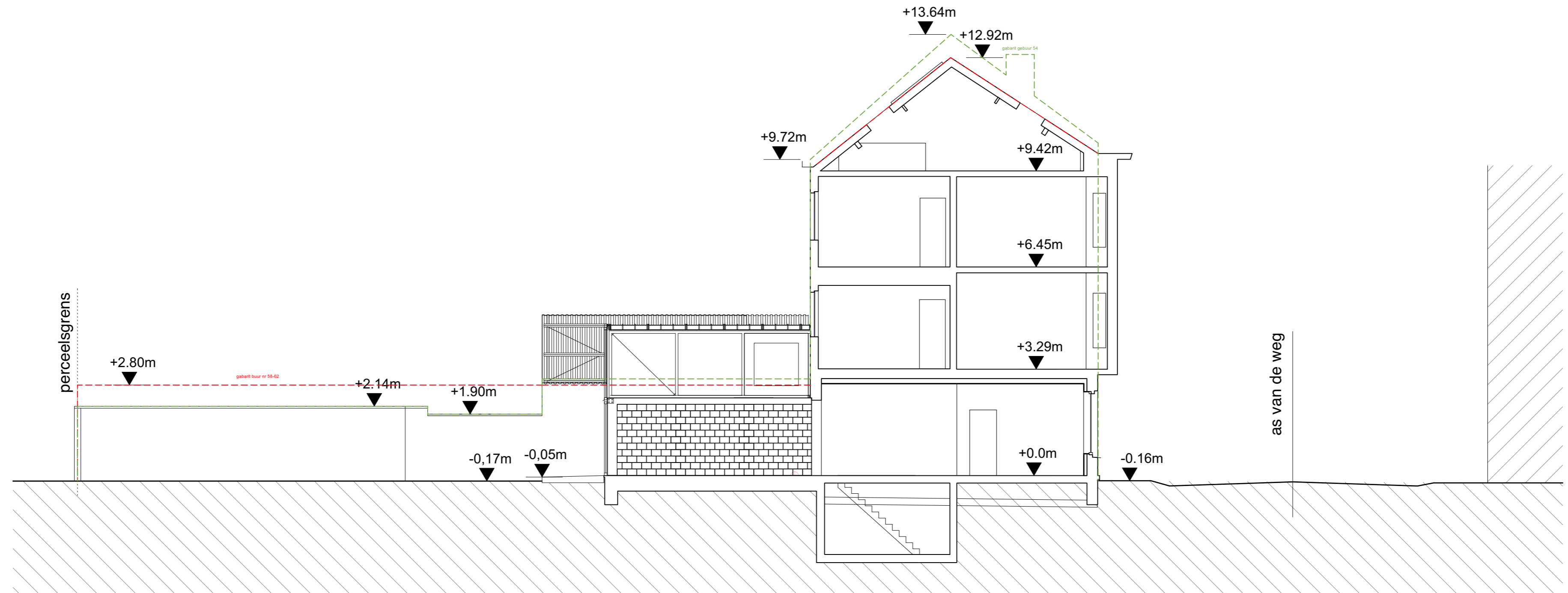

INPLANTINGSPLAN BT		SCHAAL 1:100 PLAN 27/2	OPDRACHTGEVER BOUWPLAATS KADASTER	Dhr & Mvr Schotsaert - Nijs Klinkkouterstraat 56, 9040 Sint-Amandsberg Afd. 19, Sectie C, nr 1147h10	GAFPA BUREAU VOOR ARCHITECTUUR EN STEDENBOUW BV NIEUWEVAART 118A/102, 9000 GENT (BE) + 32 (0)9233 38 32 INFO@GAFPA.NET WWW.GAFPA.NET
BA	G2403 Schotsaert	DATUM 09.07.24			

De uitvoeringsdatum van de werken dient vooraf aan de architect te worden doorgegeven; zoniet draagt de architect geen enkele aansprakelijkheid omtrent de plannen. Alle afmetingen dienen ter plaatse door de architect te worden gecontroleerd te worden. Afwijkingen dienen onmiddellijk, voor uitvoering, aan de architect te worden gemeld te worden. Alle werken met betrekking tot stabiliteit of technieken dienen uitgevoerd te worden volgens de respectievelijke ingenieursstudies. Tegenstrijdigheden met het architectuurdossier dienen onmiddellijk, voor uitvoering, aan de architect te worden gemeld te worden. - Aanbestedingstekeningen kunnen in geen geval bes- chouwd worden als uitvoeringstekeningen. Uitvoeringstekeningen dienen door de aannemer opgemaakt te worden conform de Belgische normen (NBN, NBN EN, NBN EN ISO en hun addenda), STS en Technische Voorlichtingen (TV) van het WTCB, en tijdig voor uitvoering aan de architect voorgelegd te worden.