

PROVINCIE OOST-VLAANDEREN
ARRONDISSEMENT GENT
STAD GENT (SINT-DENIJS-WESTREM)
OUDEHEERWEG-LOOFBLOMMESTRAAT
"NIEUWBOUWPROJECT WZC ZONNEHOVE"

LIGGING: OUDEHEERWEG-LOOFBLOMMESTRAAT
9051 GENT (SINT-DENIJS-WESTREM)
GENT 25° AFDELING SINT-DENIJS-WESTREM SECTIE D
NRS. 177/D/2-177/Y en DEEL VAN DE NRS. 160/N-160/S-177/C/2-177/W-177/X-190/K/2-190/N/2

OPGEMAAKT DOOR: **STUDIOBUREAU GOEN** **Massemeesteenweg 1-3 B-9230 Wetteren**
09/369.88.54 09/368.20.77
info@studiebureau-goen.be
Gunther ERMENS
Bekwaam Landmeter-expert,
Ingeschreven op het Tableau van de Federale Reguleerder van Landmeter-Experten op nr. L6469922

PLAN KOSTELOZE GRONDAFSTAND

NEERGELEGD IN HET ADMINISTRATIEF CENTRUM VOOR OPENBAAR ONDERZOEK
VANAF TOT EN MET
NAMENS HET COLLEGE,
DE ALGEMEEN DIRECTEUR

DE BURGEMEESTER
DE VOORZITTER

GEZIEN EN GOEDGEKEURD DOOR DE GEMEENTERAAD IN ZITTING VAN
DE ALGEMEEN DIRECTEUR

| Index | Datum | Omschrijving |
|-------|-------|--------------|
| | | |
| | | |
| | | |
| | | |
| | | |
| | | |
| | | |
| | | |
| | | |

| | | | | |
|------------|-----------------------|---------|--------|----------|
| DOSSIERNR: | Datum ingediend plan: | SCHAAL: | INDEX: | PLAN N°: |
| 2000/1388 | 05/02/2024 | 1/500 | | 2/4 |

LIGGINGSPLAN
GENT 25° AFDELING SINT-DENIJS-WESTREM SECTIE D



KADASTRAAL UITTREKSEL
GENT 25° AFDELING SINT-DENIJS-WESTREM SECTIE D

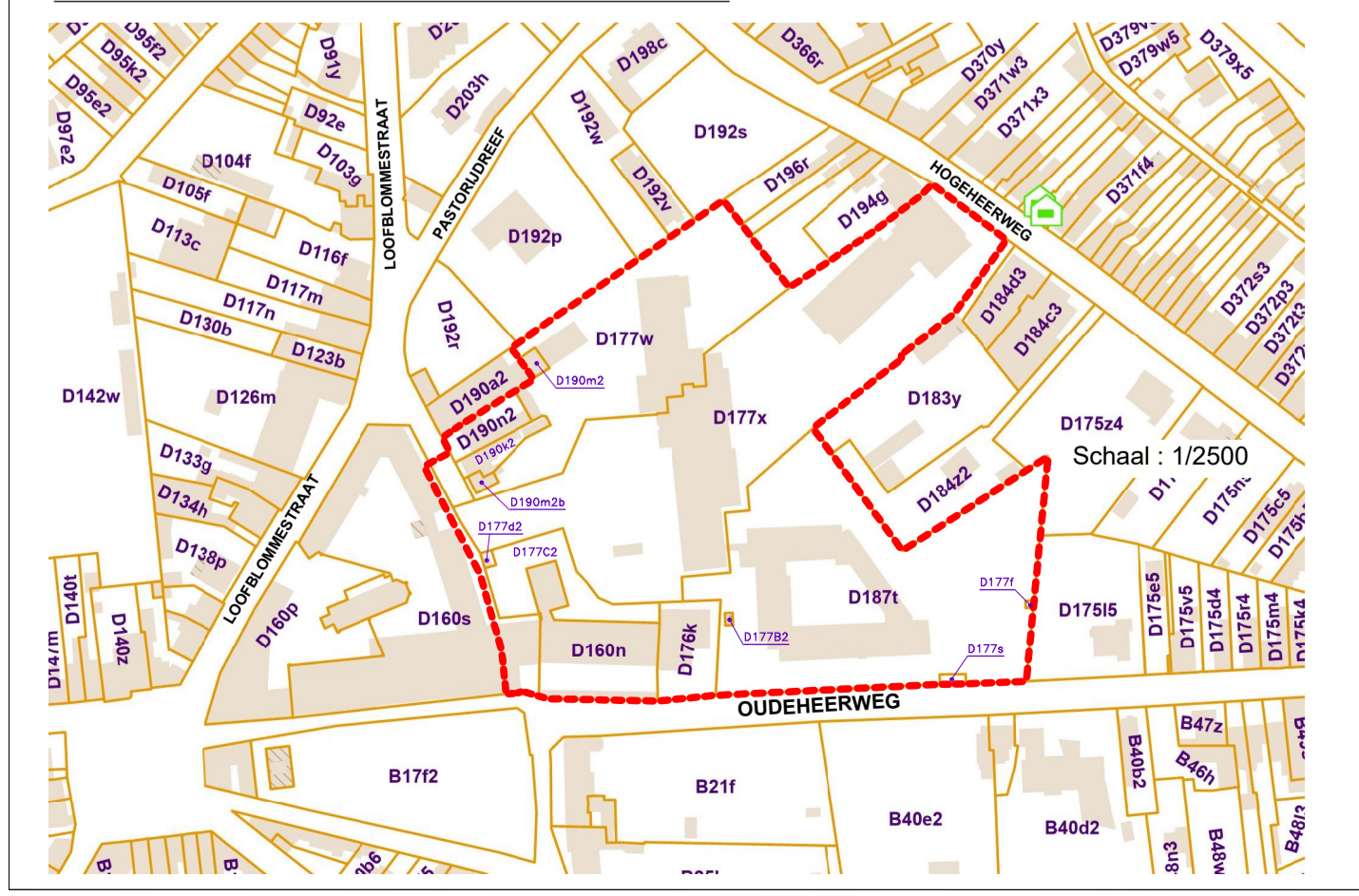

TOTALE OPP. LOT W: **1114.90m²**

| INNAME | KAD. GEGEVENS GENT 25° AFDELING SINT-DENIJS-WESTREM SECTIE D | TOTALE OPP. (kadastraal) | OPP. INNAME (gemeten) | OPP. RESTPERCEEL (kadastraal) |
|--------|--|-----------------------------|--------------------------|----------------------------------|
| W1 | DEEL VAN NR. 160/N | 1235m² | 20.39m² | 1214.61m² |
| W2 | DEEL VAN NR. 160/S | 4736m² | 435.58m² | 4300.42m² |
| W3 | DEEL VAN NR. 177/C/2 | 748m² | 240.87m² | 507.13m² |
| W4 | VOLLEDIG NR. 177/D/2 | 16m² | 16.00m² | 0.00m² |
| W5 | DEEL VAN NR. 177/W | 4278m² | 17.79m² | 4260.21m² |
| W6 | DEEL VAN NR. 177/X | 8911m² | 182.93m² | 8728.07m² |
| W7 | VOLLEDIG NR. 177/Y | 132m² | 171.64m² | 0.00m² |
| W8 | DEEL VAN NR. 190/K/2 | 217m² | 10.43m² | 206.57m² |
| W9 | DEEL VAN NR. 190/N/2 | 333m² | 19.27m² | 313.73m² |

| PT. | Y (m) | X (m) |
|-----|-----------|-----------|
| 1 | 190248.93 | 100946.00 |
| 2 | 190259.62 | 100942.83 |
| 3 | 190258.48 | 100932.42 |
| 4 | 190275.41 | 100927.22 |
| 5 | 190276.59 | 100931.05 |
| 6 | 190265.41 | 100929.87 |
| 7 | 190272.24 | 100926.05 |
| 8 | 190280.37 | 100925.70 |
| 9 | 190280.69 | 100925.51 |
| 10 | 190283.17 | 100934.44 |
| 11 | 190291.36 | 100919.15 |
| 12 | 190297.45 | 100915.97 |
| 13 | 190299.62 | 100923.76 |
| 14 | 190300.14 | 100925.64 |
| 15 | 190307.89 | 100919.25 |
| 16 | 190306.57 | 100921.28 |
| 17 | 190312.49 | 100917.65 |
| 18 | 190313.38 | 100918.77 |
| 19 | 190315.98 | 100906.31 |
| 20 | 190322.58 | 100936.55 |
| A | 190247.03 | 100935.03 |
| B | 190247.03 | 100935.03 |
| C | 190270.02 | 100927.74 |
| D | 190314.99 | 100904.41 |
| E | 190319.61 | 100913.29 |
| F | 190321.05 | 100912.59 |
| G | 190322.22 | 100914.18 |
| H | 190274.63 | 100938.87 |
| I | 190249.50 | 100946.84 |
| J | 190230.69 | 100948.83 |
| K | 190231.37 | 100946.52 |
| L | 190233.01 | 100940.27 |

DE IN TE NEMEN GRONDEN ZIJN LATER KOSTELOOS
OVER TE DRAGEN AAN DE STAD GENT

LEGENDE

| | |
|--|---|
| | Ancering gebouw |
| | Afdoek, serre |
| | Afsluiting beton palen + platen |
| | Kadastrale grens buiten het project |
| | 160/R Kadastraal nr. buiten het project |
| | Kadastrale grens binnen het project |
| | 177/X Kadastraal nr. binnen het project |
| | Toekomstig project |
| | Bestaande bomen binnen de nieuwe rooilijn en tot 10m achter de nieuwe rooilijn |

LEGENDE ROOILIJN

| | |
|--|--|
| | TE BEHOUDEN ROOILIJN |
| | AF TE SCHAFFEN ROOILIJN |
| | NIEUWE ROOILIJN |
| | OVER TE DRAGEN GROND AAN DE STAD GENT |

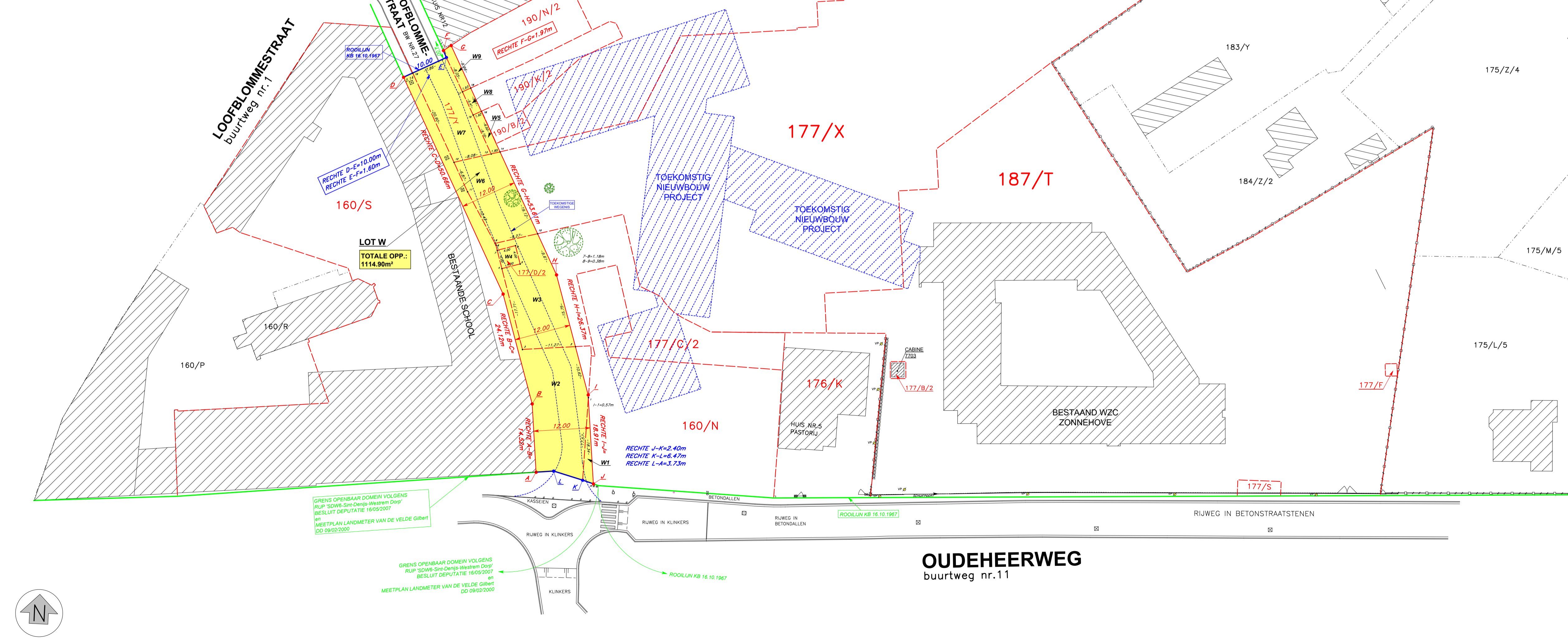

SCHAAL : 1/500

OUDEHEERWEG
buurtweg nr.11