

**ZIE BIJZONDERE
VOORWAARDE(N)**

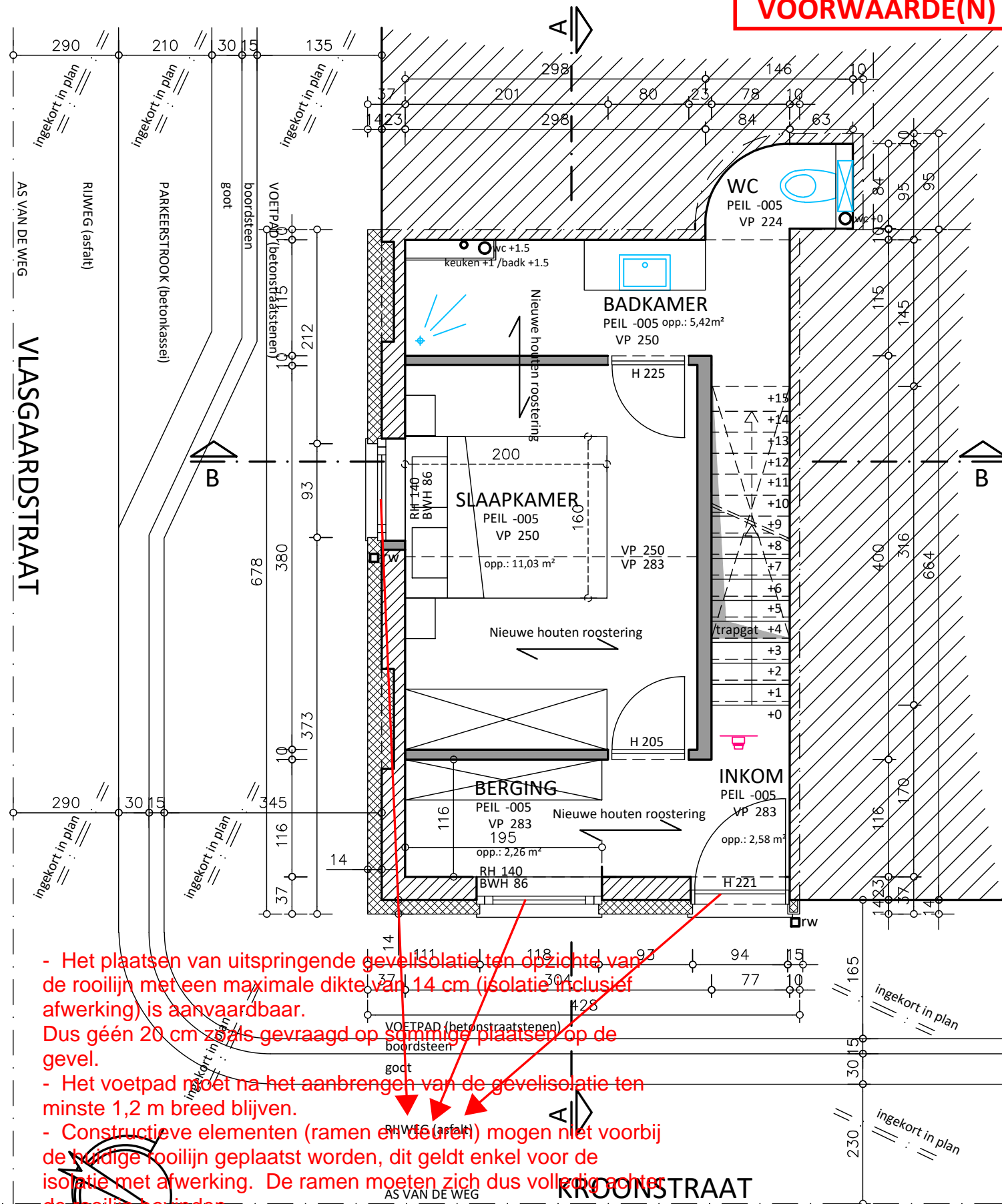

- Het plaatsen van uitspringende gevelisolatie ten opzichte van de rooilijn met een maximale dikte van 14 cm (isolatie inclusief afwerking) is aanvaardbaar. Dus géén 20 cm zoals gevraagd op sommige plaatsen op de gevel.
- Het voetpad moet na het aanbrengen van de gevelisolatie ten minste 1,2 m breed blijven.
- Constructieve elementen (ramen en deuren) mogen niet voorbij de huidige rooilijn geplaatst worden, dit geldt enkel voor de isolatie met afwerking. De ramen moeten zich dus volledig achter de rooilijn bevinden.

GELIJKVLOERS

de exacte positie van de perceelsgrens kan ter plaatse niet worden vastgesteld en is bijgevolg indicatief horizontale snede op H160cm (tov Peil -005)