ZIE BIJZONDERE VOORWAARDE(N)

- Het plaatsen van uitspringende gevelisolatie ten opzichte van de rooilijn met een maximale dikte van 14 cm (isolatie inclusief afwerking) is aanvaardbaar.
Dus géén 20 cm zoals gevraagd op sommige plaatsen op de gevel.
- Het voetpad moet na het aanbrengen van de gevelisolatie ten minste 1,2 m breed blijven.
- Constructieve elementen (ramen en deuren) mogen niet voorbij de huidige rooilijn geplaatst worden, dit geldt enkel voor de isolatie met afwerking. De ramen moeten zich dus volledig achter de rooilijn bevinden.

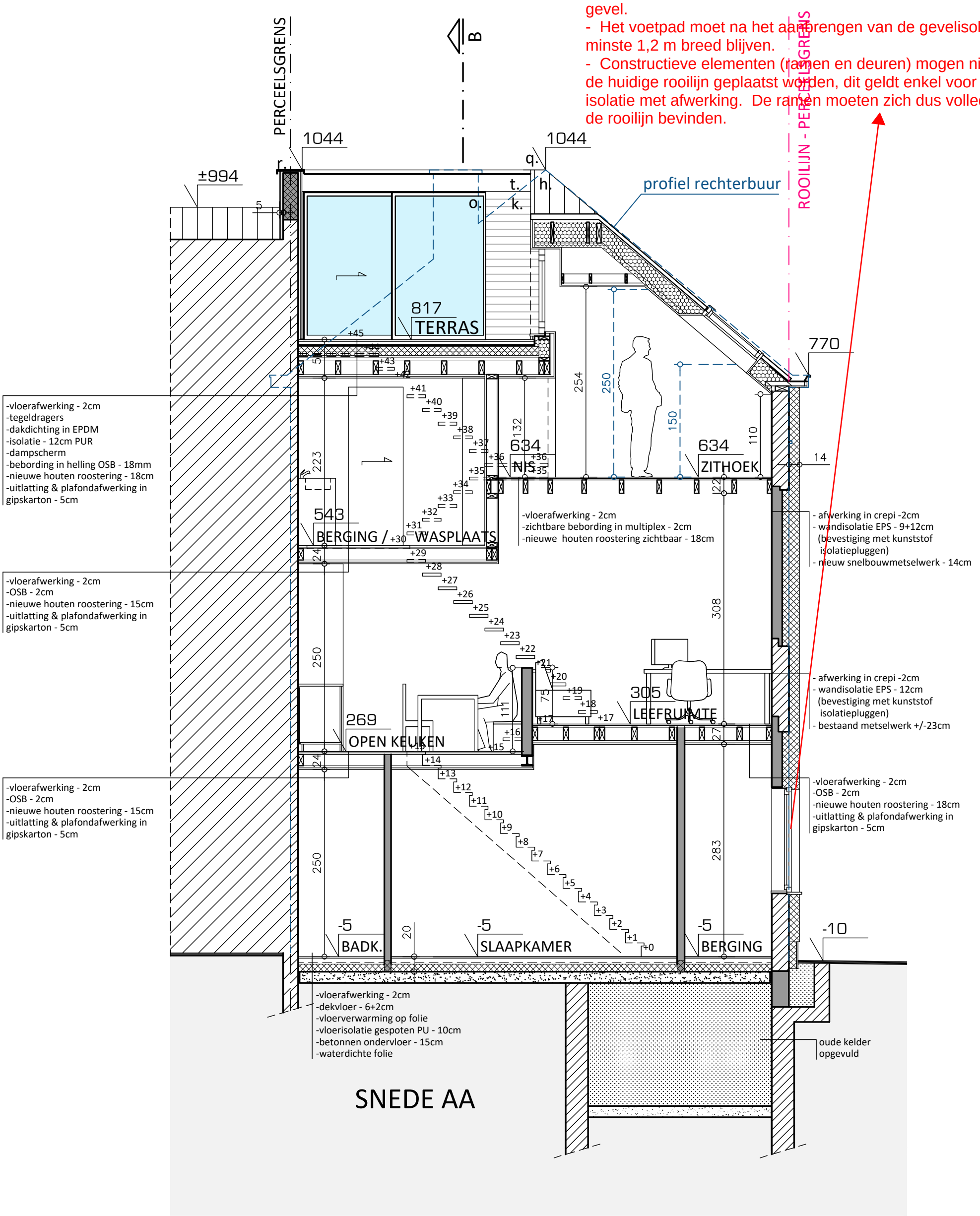

WOW ARCHITECTUUR | INTERIEUR

DBSEV.123 6 Aug 2024 VERGUNNING AANVRAAG

Snede AA - nieuwe toestand Schaal 1:50

DBSEV_123_vergunning3

Plannen en tekeningen mogen niet gekopieerd en/of verspreid worden in welke vorm dan ook, zonder voorafgaande schriftelijke toestemming van de ontwerper.