

**ZIE BIJZONDERE
VOORWAARDE(N)**

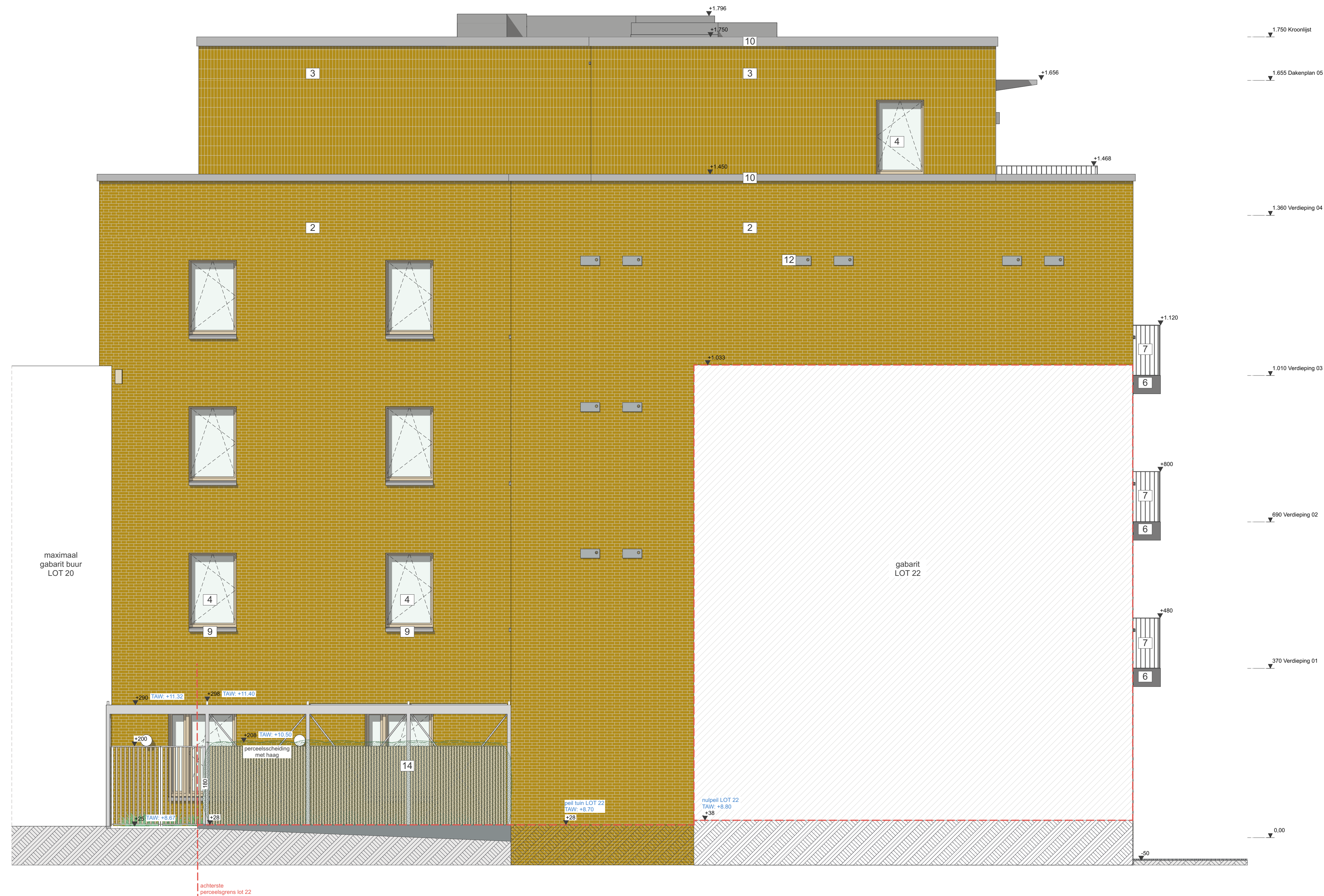

GEVELS

- | | | | | | |
|---|---|----|---|----|--|
| 1 | gevelsteen, witte steen (referentiesteen: Septem 9002 of 7045) | 7 | balustrade: wit, platstalen spijlen borstwering | 12 | voegelneeststeen: beton, lichtgrijs |
| 2 | gevelsteen, genuanceerde gele steen (referentiesteen: Septem 1014) | 8 | betonplint en linteel: beton, lichtgrijs | 13 | poort / hekwerk: wit, platstalen hekwerk/ frame met houten latwerk invulling (hout = buitenschrijnwerk) |
| 3 | gevelsteen in streklaag, genuanceerde gele steen (referentiesteen: Septem 1014) | 9 | dorpels: beton, lichtgrijs | 14 | fietsenstalling: gegalvaniseerde staalstructuur met houten afscheiding + staalkabels (materialiteit = tuinbergingen ééngezinswoningen) |
| 4 | houten buitenschrijnwerk | 10 | deksteen: beton, lichtgrijs | 15 | gevelleien: geruit, lichtgrijs (tijdelijke afwerking) |
| 5 | aluminium buitenschrijnwerk, wit | 11 | luifel: zichtbeton, lichtgrijs | | |
| 6 | terras: zichtbeton, lichtgrijs | | | | |

Zijgevel_03

1:50 maatvoering cm

Project: BOUWAANVRAAG BA
nieuwbouw 17 appartementen
0653 TondB -lot21
Ligging: Tondelier Lot 21
9000 Gent, Oost-Vlaanderen BE
Afd 7, Sectie G, nr. 908Z

Oprachtgever: ORYX
Oryx projects nv
Industrieweg 76
9032 Wondelgem
Architect: evr
evr-architecten cvba
Oktrouplein 1 Bus 301
9000 Gent