

TERREINPROFIEL AB - VERGUNDE TOESTAND

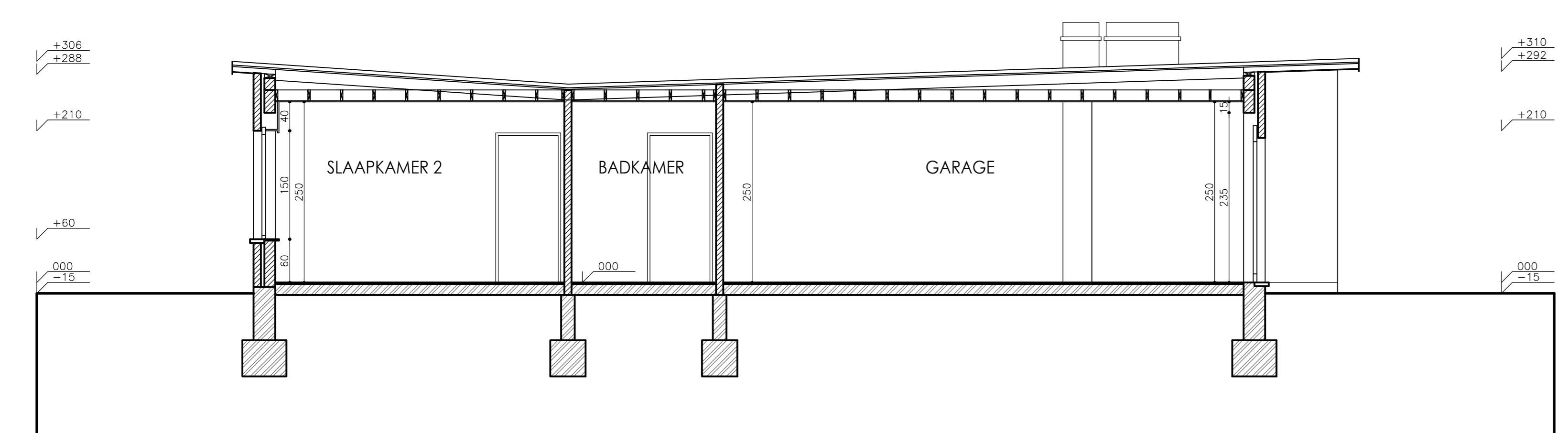

DOORSNEDE AB

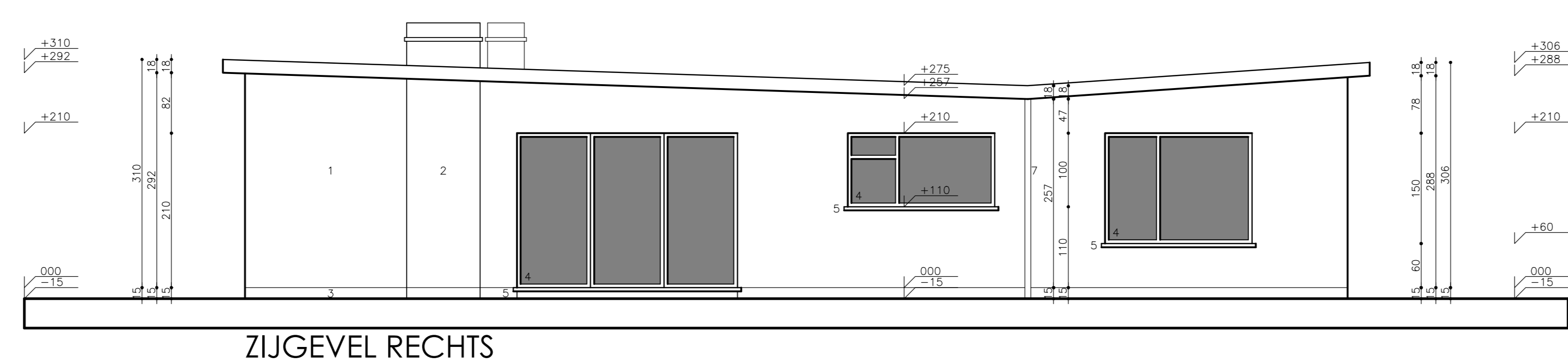

ZIJGEVEL RECHTS

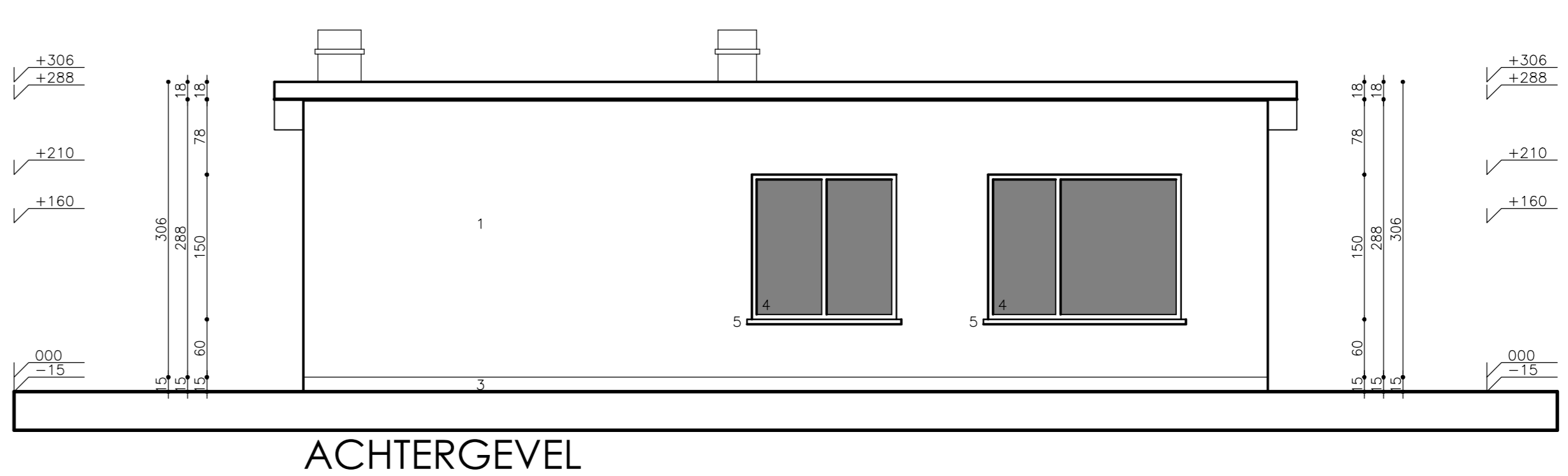

ACHTERGEVEL

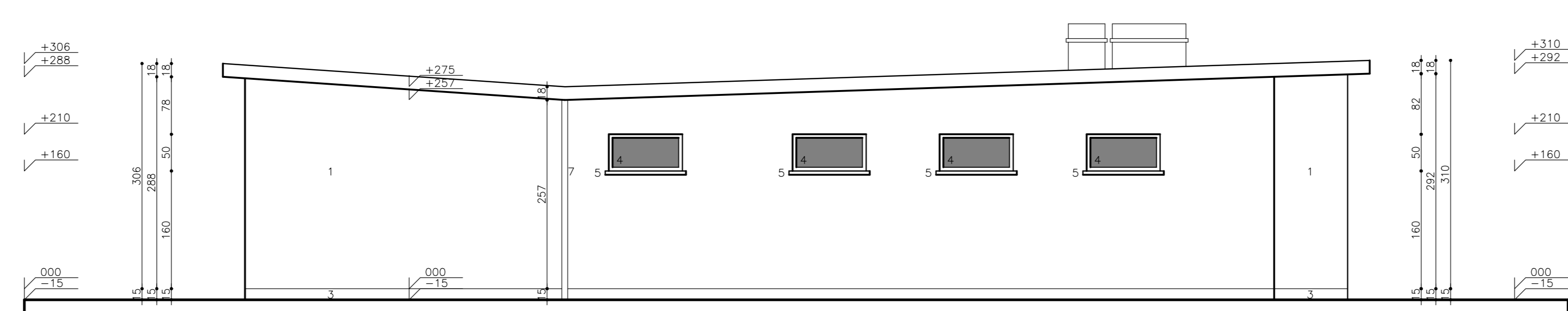

ZIJGEVEL LINKS

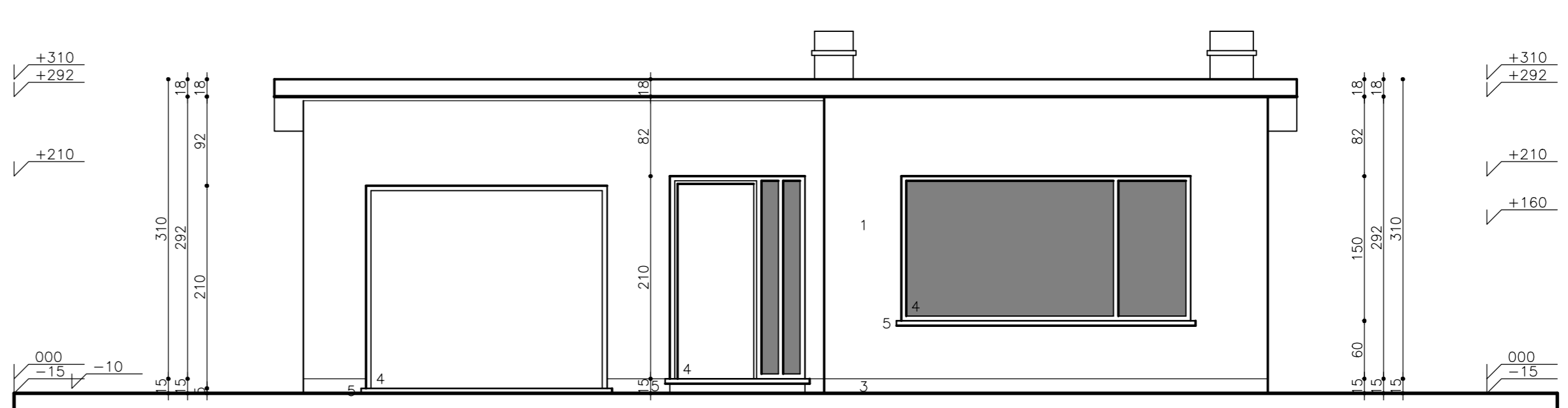

VOERGEVEL

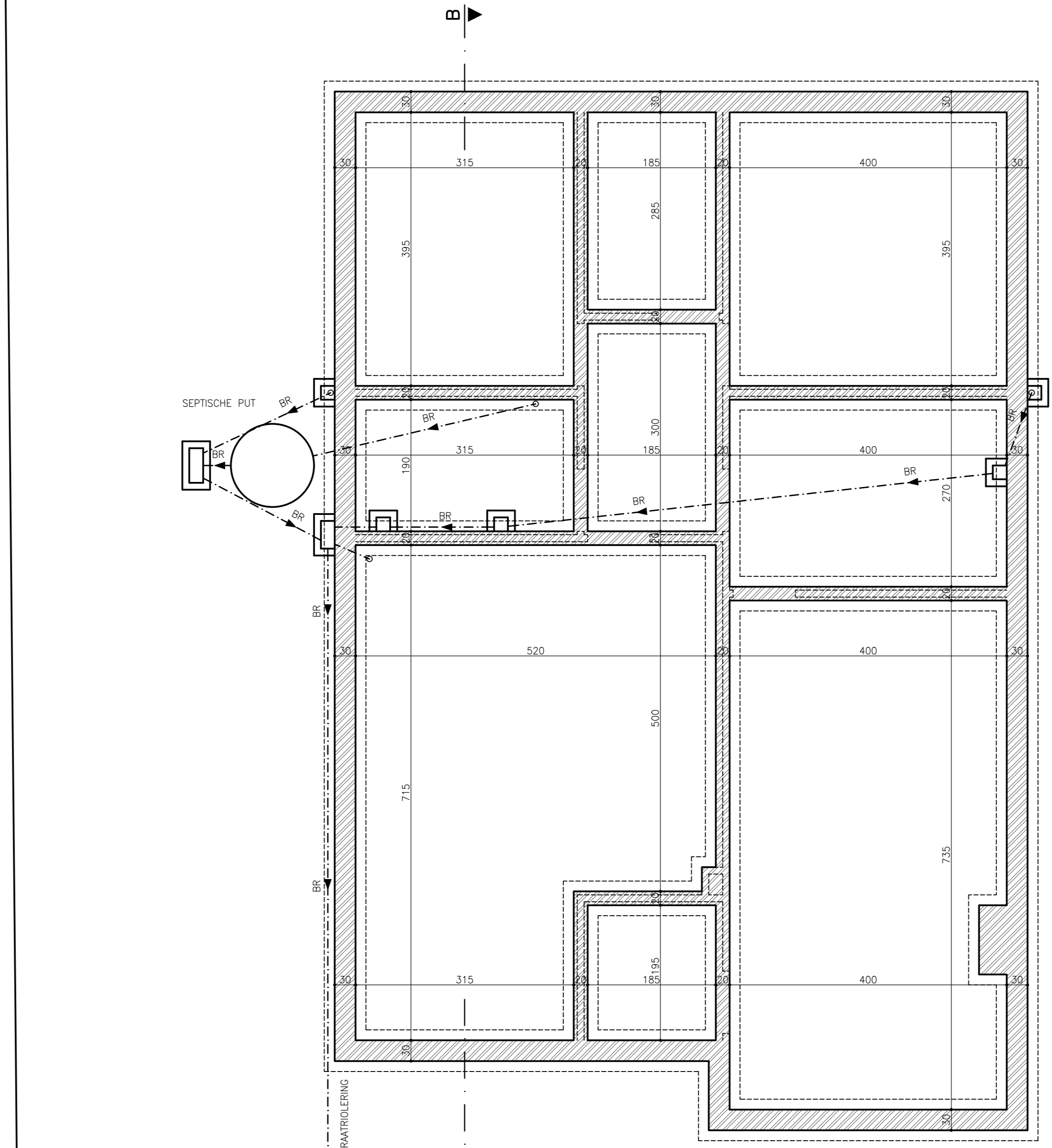

FUNDERING-RIOLERING

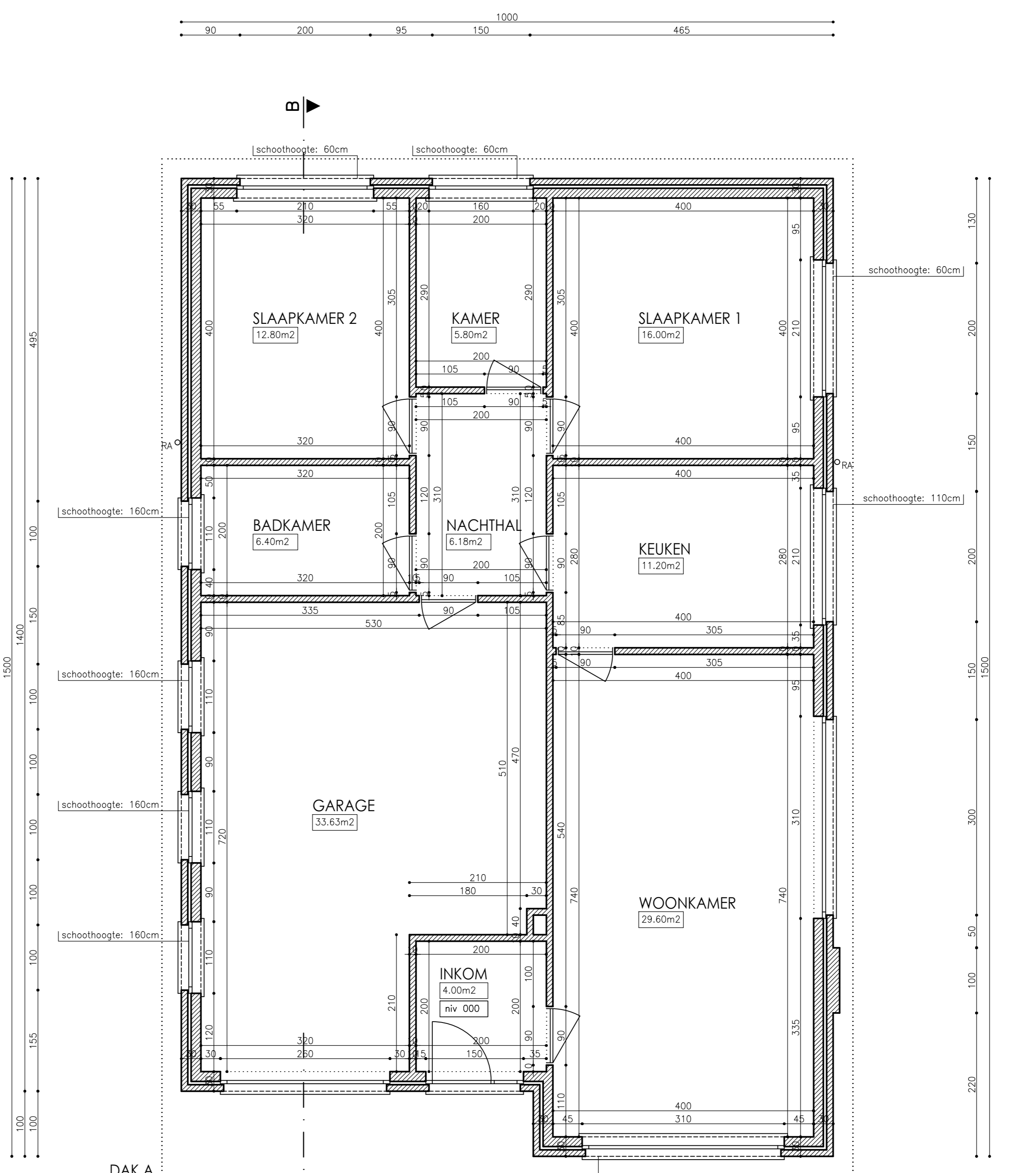

GELIJKVLOERSE VERDIEPING

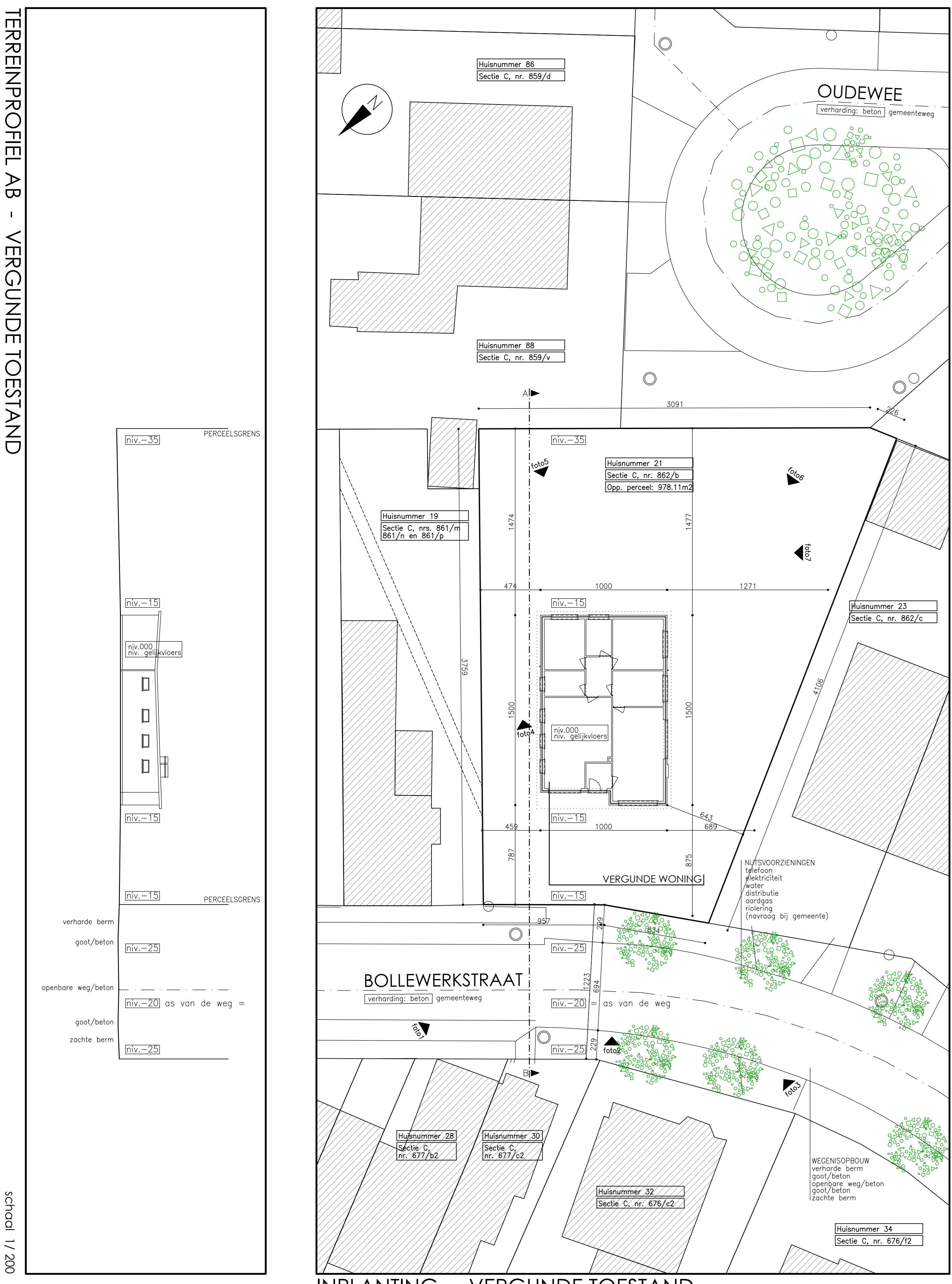

INPLANTING - VERGUNDE TOESTAND

schaal 1/200

| HORIZONTALE DAKOPPERVLAKTE | | LEGENDE RIOLERING | |
|----------------------------|-----------------------|-------------------|-----------------------------------|
| VERGUNDE TOESTAND: | | BR | BESTAANDE REGENWATERAFVOER (RWA) |
| DAK A | 165,36 m ² | BR | BESTAANDE AFVOER AFVALWATER (DWA) |
| TOTAAL | 165,36 m ² | BR | BESTAANDE AFVOER FECALIEN |

| LEGENDE | | MATERIALEN | |
|----------|----------------------------|------------|--|
| [Symbol] | NIUW METSELWERK | 1. | BESTAANDE GEVELSTEEN - rood bezand |
| [Symbol] | BESTAANDE METSELWERK | 2. | BESTAANDE GEVELSTEEN - donkerbruin |
| [Symbol] | TE SLOPEN | 3. | BESTAANDE PLINT - cementbezetwerk |
| [Symbol] | FUNDERINGSBETON | 4. | BESTAANDE BUITENSCHUINWERK - PVC - wit |
| [Symbol] | GEWAPENDE BETON | 5. | BESTAANDE BLAUWE HARDSTEEN DORPELS |
| [Symbol] | LICHTE SCHEIDINGSWAND | 6. | BESTAANDE ROOFING - zwart |
| [Symbol] | HOUTEN ROOSTERING | 7. | BESTAANDE REGENAFVOEREN - zink |
| [Symbol] | ISOLATIE | | |
| [Symbol] | ASLIJNEN | | |
| [Symbol] | ONZICHTBARE RIBBE | | |
| [Symbol] | BOVEN HET SNIJVLAK GELEGEN | | |
| [Symbol] | VERKEERSBORD | | |
| [Symbol] | VERLICHTINGSPAAL | | |

DE OPSTELLING VAN MEUBILAIR (VAST MEUBILAIR EN LOS MEUBILAIR) IS INDICATIEF EN KAN DOOR DE AANNEEMER GEWIJZIGD WORDEN.

DE INDETEKENDE OPSTELLING VAN TECHNIEKEN (VENTILATIE/CV/AFVOEREN) IS INDICATIEF EN DIENST VOORAFGAANDELIJK DOOR DE AANNEEMER UITGETEKEND EN TECHNISCH UITGEWERKT TE WORDEN.

DE DRAAIRICHTING VAN DE BINNENDEUREN VAN DE TOILETTEN EN DE BADKAMERS DIENST BUITENDRAAIEND TE ZIJN. EVENTUELE WIJZIGINGEN VALLEN BIJEN DE VERANTWOORDELIJKHEID VAN DE ARCHITECT.

DE ARCHITECT BEHOUDT ALLE WETTELIJKE AUTEURSRECHTEN EN UITSLUITEND RECHT TOT REPRODUCTIE. ALLE AFMETINGEN ZIJN DOOR DE AANNEEMER TER PLAATSE TE CONTROLEREN. ONREGELMATIGHEDEN OF AFWIJKINGEN DIENEN VOOR UITVOERING AAN DE ARCHITECT MEEGEGEELD TE WORDEN. DE ARCHITECT IS NIET VERANTWOORDELIJK VOOR WIJZIGINGEN AANBRACHT AAN GOEDGEKEURDE PLANNEN, ZONDER ZIJN SCHRIFTELIJK AKKOORD.

DE STABILITEITSPLANNEN VAN DE INGENIEUR STABILITEIT HEBBEN STEEDS VOORRANG OP DE ARCHITECTUURPLANNEN.

| | |
|-----------|-----------------|
| PROVINCIE | OOST-VLAANDEREN |
| GEMEENTE | GENT |

| | |
|---------|--|
| ONTWERP | REGULARISEREN VAN EEN WONING VERBOUWEN VAN EEN WONING |
|---------|--|

| | | |
|-----------------------|--|-----------------------|
| gezien en goedgekeurd | | gezien en goedgekeurd |
| DE OPDRACHTGEVER | | DE ARCHITECT |

| | | |
|---|-------------|--|
| OPDRACHTGEVER | schaal 1/50 | LIGGING |
| Dhr. De Meyer Christian | 25.08.2024 | Bollewerkstraat 21 9031 Gent (Drongen) |
| Bollewerkstraat 19 9031 Gent (Drongen) | 1/3 | Afdeling 1 Drongen Sectie C, nr. 862/b 44017C0862/008500 |

OMGEVINGSAAANVRAAG - VERGUNDE TOESTAND
WONING fundering-riolering = gelijkvloerse verdieping
gevels = doorlatende ed = inpanting - terreinprofiel

school 1/200