

DOORSNEDE AB

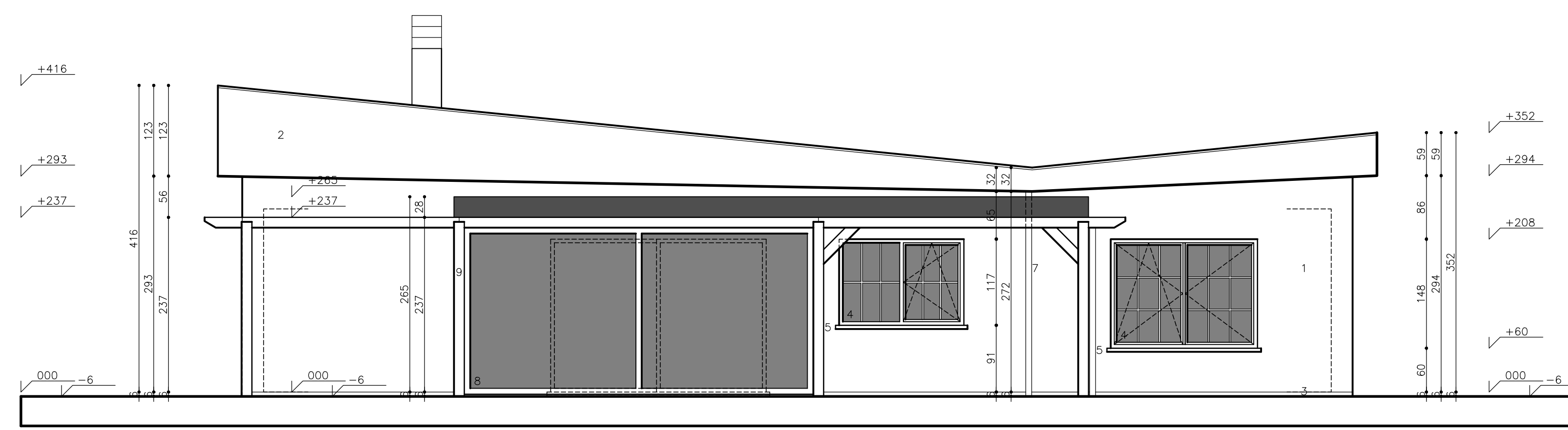

ZIJGEVEL RECHTS

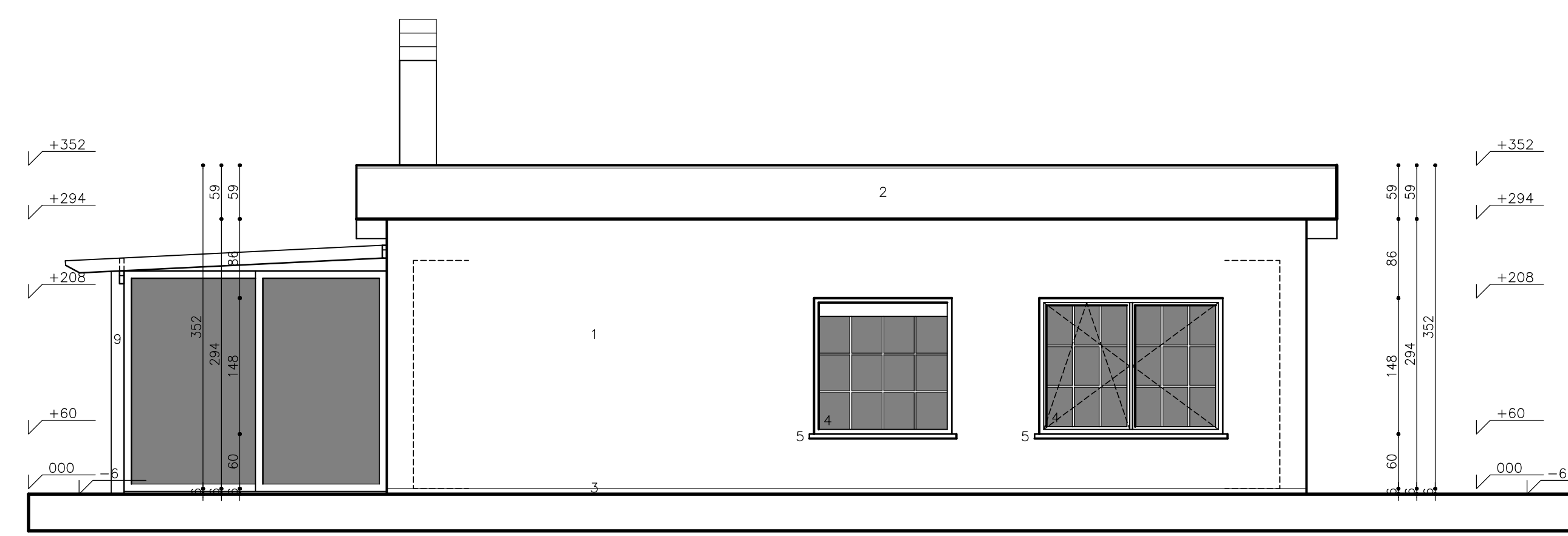

ACHTERGEVEL

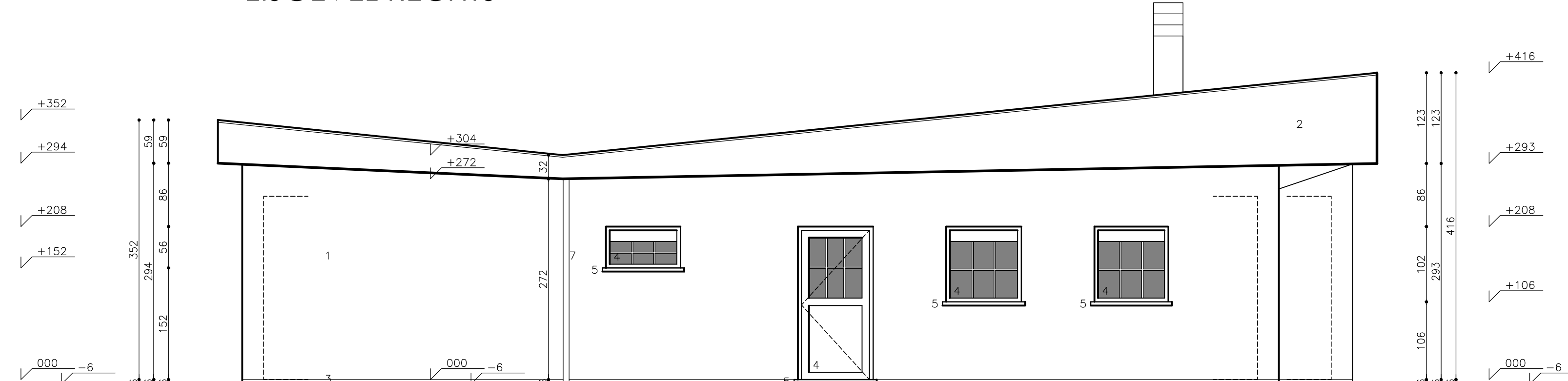

ZIJGEVEL LINKS

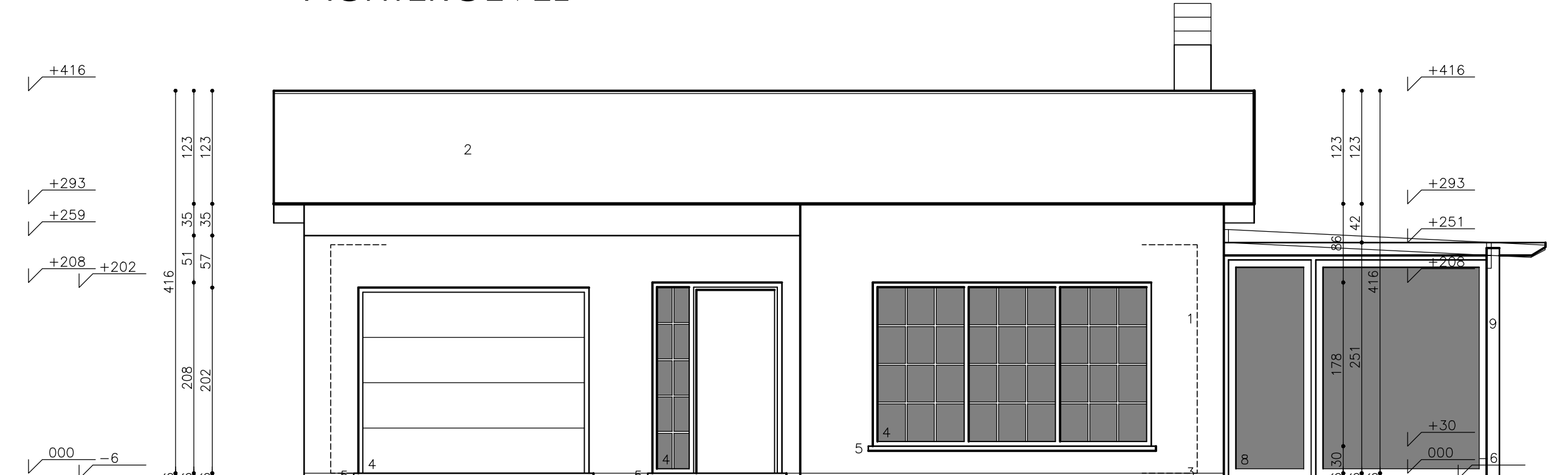

VOORGEVEL

HORIZONTALE DAKOPPERVLAKTE

BESTAADE TOESTAND:	
DAK A'	167,63 m ²
DAK B'	25,80 m ²
TOTAAL	193,43 m ²

LEGENDE RIOLERING

- BR - BESTAANDE RIJENWATERAFVOER (RWA)
- BR - BESTAANDE AFVOER AFVALWATER (DWA)
- BR - BESTAANDE AFVOER FECALIEN

LEGENDE

- NIEUW METSELWERK
- BESTAANDE METSELWERK
- TE SLOPEN
- FUNDERINGSBETON
- GEWAPENDE BETON
- LICHTE SCHEIDINGSWAND
- HOUTEN ROOSTERING
- ISOLATIE
- ASLINIEN
- ONZICHTBARE RIBBE
- BOVEN HET SNIJVLAK GELEGEN
- VERKEERSBORD
- VERLICHTINGSPAAL

MATERIALEN

- BESTAANDE GEVELSTEEN - rood bezand
- BESTAANDE ONDERHOUDSVRIE PLAAT - bruin
- BESTAANDE PLINT - cementbetonwerk
- BESTAANDE BUITENSCHRIJNWERK - PVC - wit
- BESTAANDE BLAUWE HARDSTEEN DORPELS
- BESTAANDE ROOFING - zwart
- BESTAANDE REGENAFVOEREN - zink
- BESTAANDE BUITENSCHRIJNWERK - PVC - bruin
- BESTAANDE HOUTEN CONSTRUCTIE - bruin
- BESTAANDE POLYCARBONAATPLAAT

DE OPSTELLING VAN MEUBILAIR (VAST MEUBILAIR EN LOS MEUBILAIR) IS INDICATIEF EN KAN DOOR DE AANNEMER GEWIJZIGD WORDEN.

DE INGETEKENDE OPSTELLING VAN TECHNIEKEN (VENTILATIE/OV/AFVOEREN) IS INDICATIEF EN DIENT VOORAFGAANDELIJK DOOR DE AANNEMER UITGETEKEND EN TECHNISCH UITGEWERKT TE WORDEN.

DE DRAAIRICHTING VAN DE BINNENDEUREN VAN DE TOILETTEN EN DE BADKAMERS DIENT BUITENDRAAIEND TE ZIJN. EVENTUELE WIJZIGINGEN VALLLEN BIJEN DE VERANTWOORDELIJKHEID VAN DE ARCHITECT.

DE ARCHITECT BEHOUDT ALLE WETTELIJKE AUTEURSRECHTEN EN UITSLUITEND RECHT TOT REPRODUCTIE. ALLE AFMETINGEN ZIJN DOOR DE AANNEMER TER PLAASTE TE CONTROLEREN. ONREGELMATIGHEDEN OF AFWIJKINGEN DIENEN VOOR UITVOERING AAN DE ARCHITECT MEEGEDEELD TE WORDEN. DE ARCHITECT IS NIET VERANTWOORDELIJK VOOR WIJZIGINGEN AANGEBRACHT AAN GOEDGEKEURDE PLANNEN, ZONDER ZIJN SCHRIFTELIJK AKKOORD.

DE STABILITEITSPLANNEN VAN DE INGENIEUR STABILITEIT HEBBEN STEEDS VOORRANG OP DE ARCHITECTUURPLANNEN.

PROVINCIE OOST-VLAANDEREN

GEMEENTE GENT

ONTWERP REGULARISEREN VAN EEN WONING VERBOUWEN VAN EEN WONING

gezien en goedgekeurd
DE OPDRACHTGEVER

gezien en goedgekeurd
DE ARCHITECT

OPDRACHTGEVER
Dhr. De Meyer Christian
Bollewerkstraat 19
9031 Gent (Drongen)

LIGGING
Bollewerkstraat 21
9031 Gent (Drongen)
Afdeling 1 Drongen
Sectie C, nr. 862/b
44017C0862/008000

OMGEVINGSAAVVRAG - BESTAANDE TOESTAND
WONING fundering-riolering- gelijkvloerse verdieping
gevels - dooersnede ad - inplanting - terreinprofiel

TEREINPROFIEL AB - BESTAANDE TOESTAND

Schaal 1/200

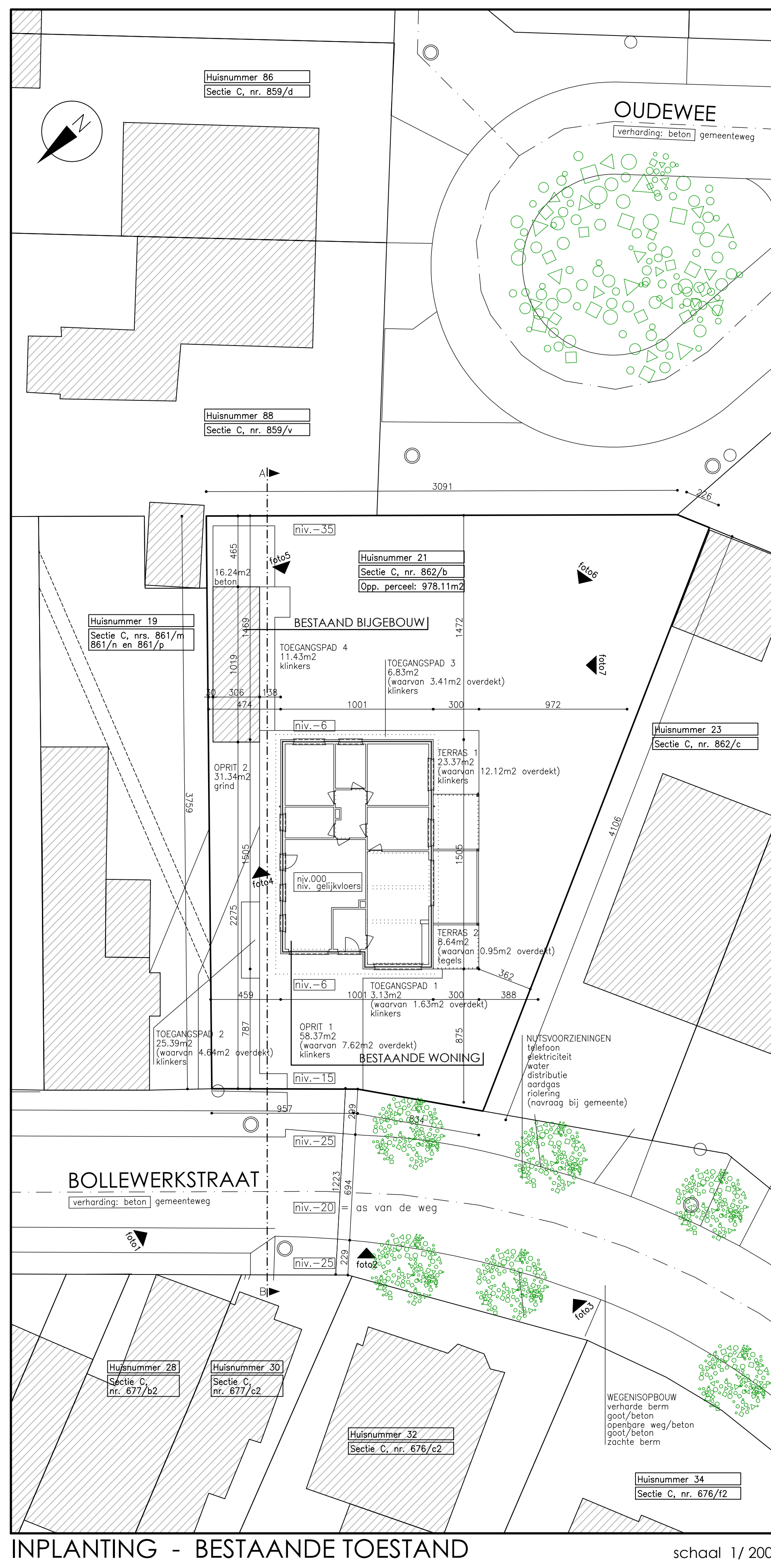

INPLANTING - BESTAANDE TOESTAND

schaal 1/200

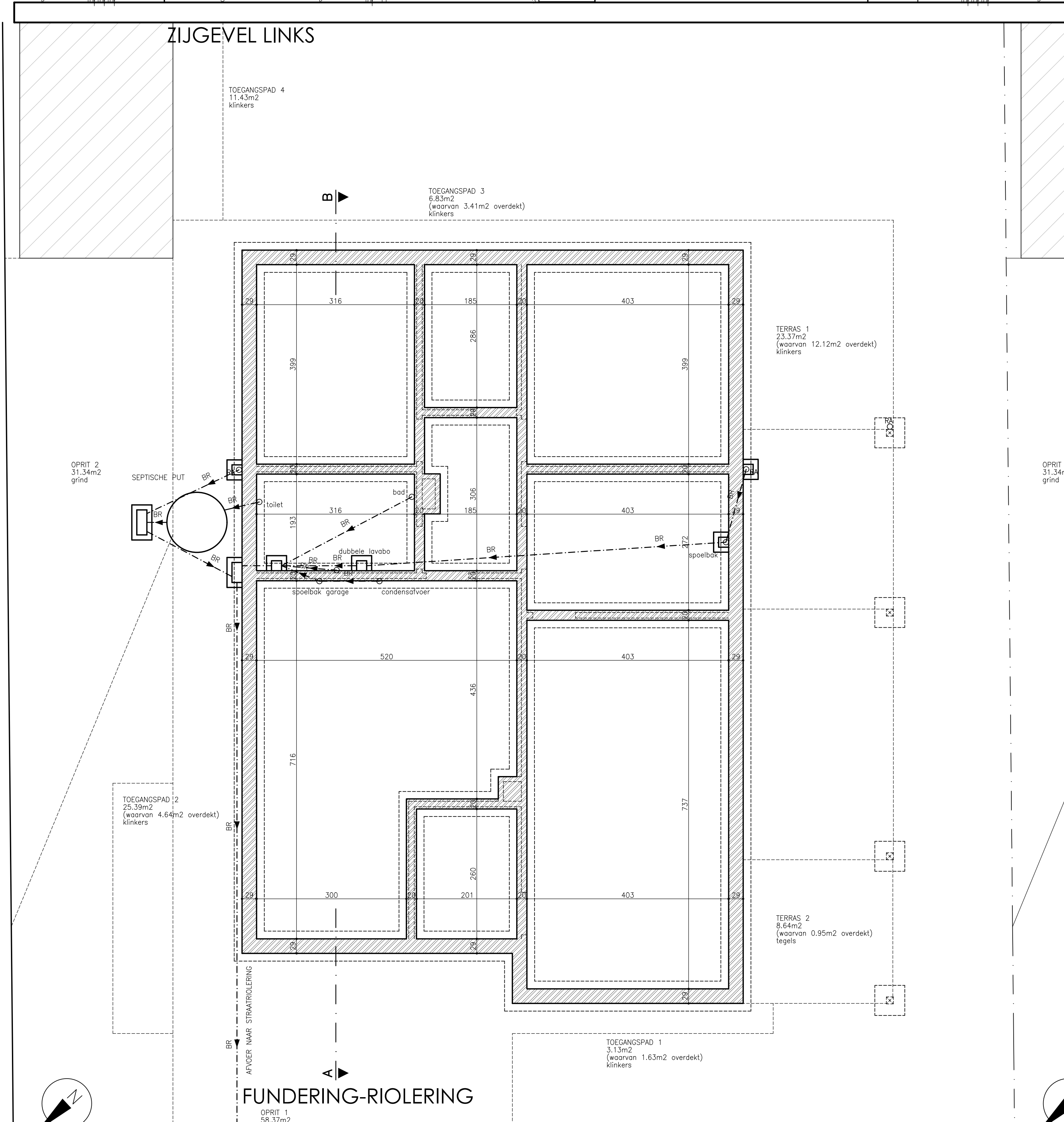

FUNDERING-RIOLERING

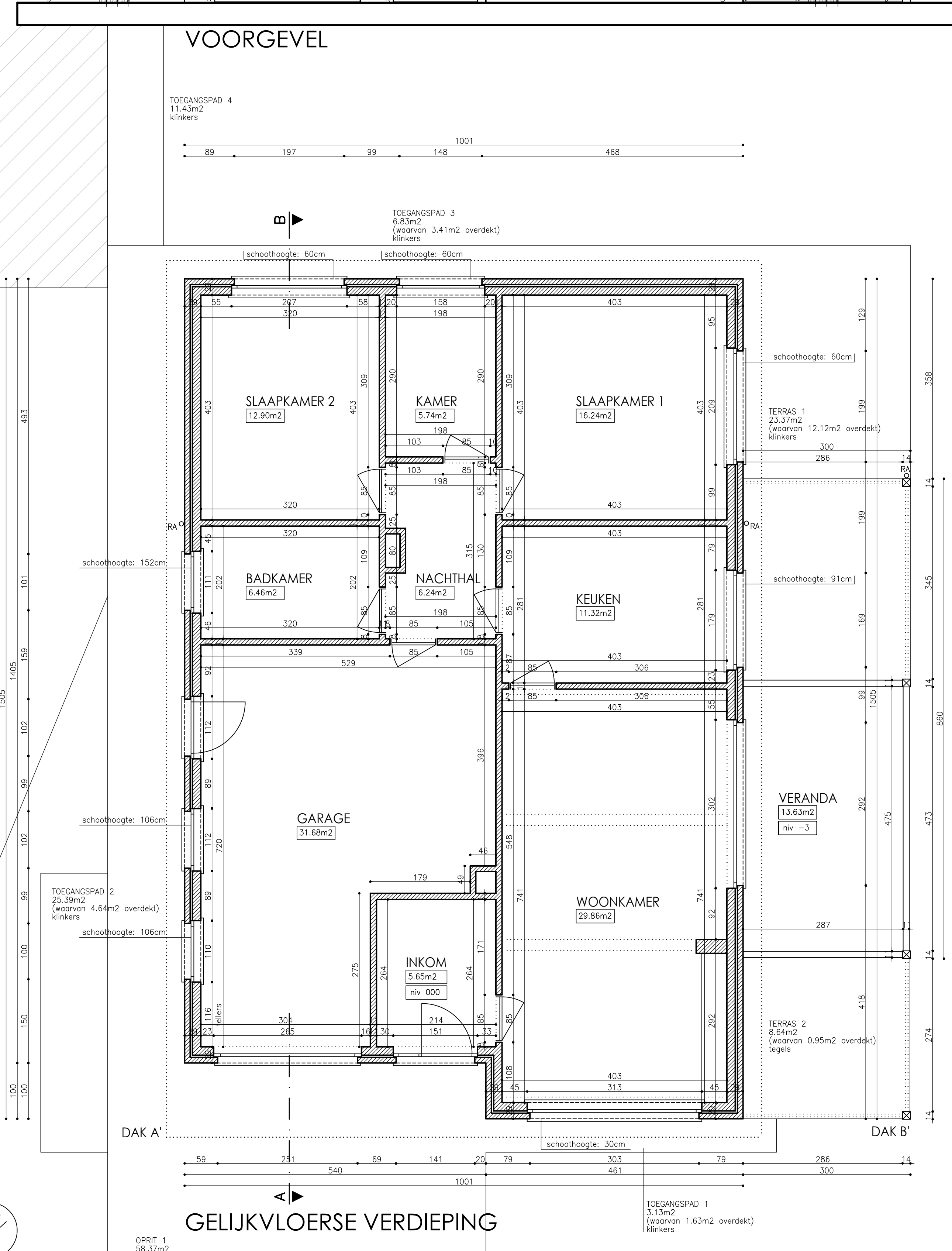

GELIJKVLOERSE VERDIEPING