

**MATERIALEN:**

- 01 - GEVELMETSSELWERK - BRUINE TINT
- 02 - GEVEL IN CREPI - ORANJE TINT
- 03 - BUITENSCHRIJNWERK MET HELDERE BEGLAZING - DONKER BLAUWE TINT
- 04 - BUITENSCHRIJNWERK MET HELDERE BEGLAZING - DONKER BRUINE TINT
- 05 - BUITENSCHRIJNWERK MET HELDERE BEGLAZING - WITTE TINT
- 06 - DAKBEDEKKING ASBESTLEIEN - GRIJZE TINT

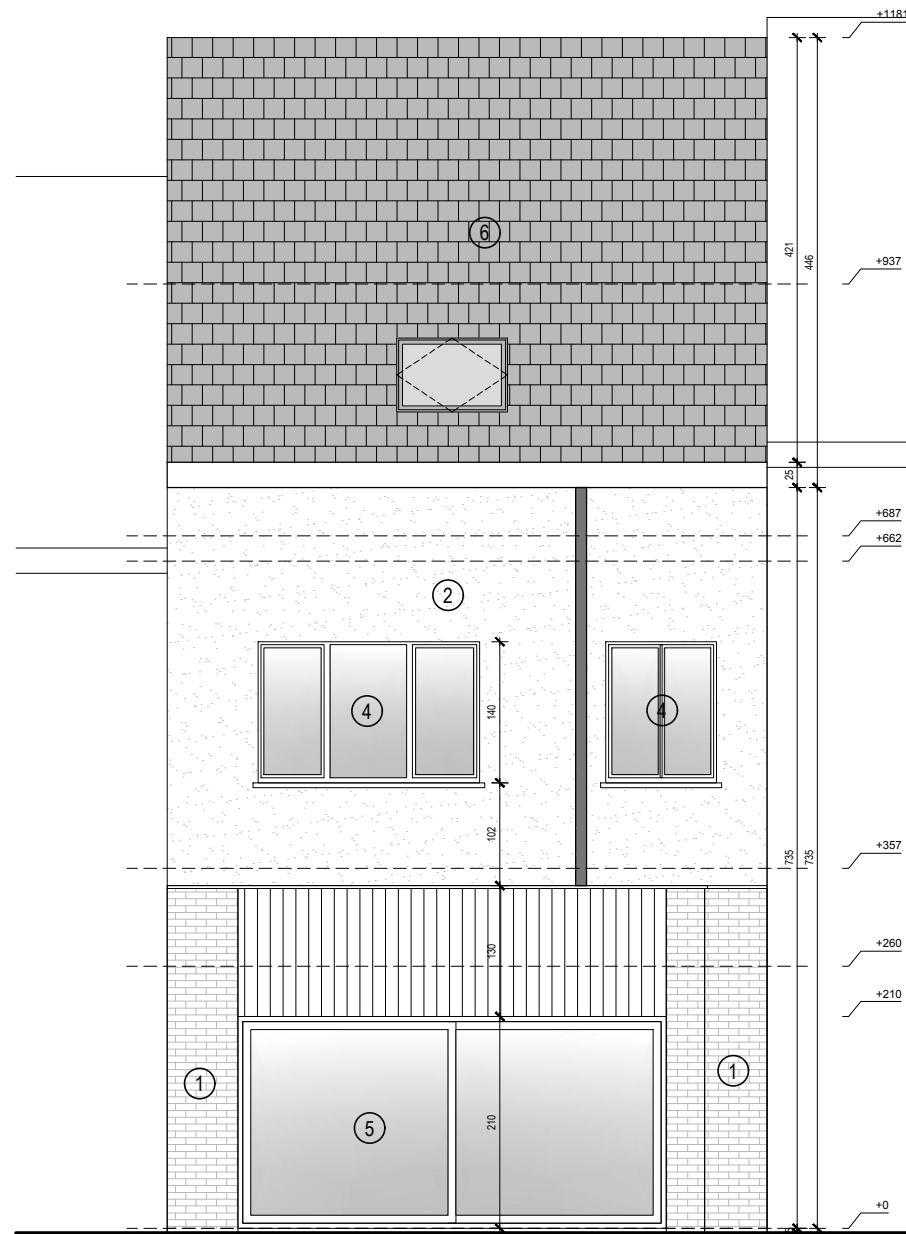

**ACHTERGEVEL - BT**

**VEPA ARCHITECTS**

CODE. BA\_2322\_G\_B\_02\_ACHTERGEVEL  
SCHAAL. 1/75  
DATUM. 03.07.2024

PROJECT. HILL - VAN DE GINSTE  
LOCATIE. MAALTEBRUGGESTRAAT 114 9000 GENT  
PERCEEL. AFD. 9 SECTIE I NR. 0609X3



info@vepaarchitects.be  
www.vepaarchitects.be

Jean-Louis Verstraete | (+32) 0475 93 00 74