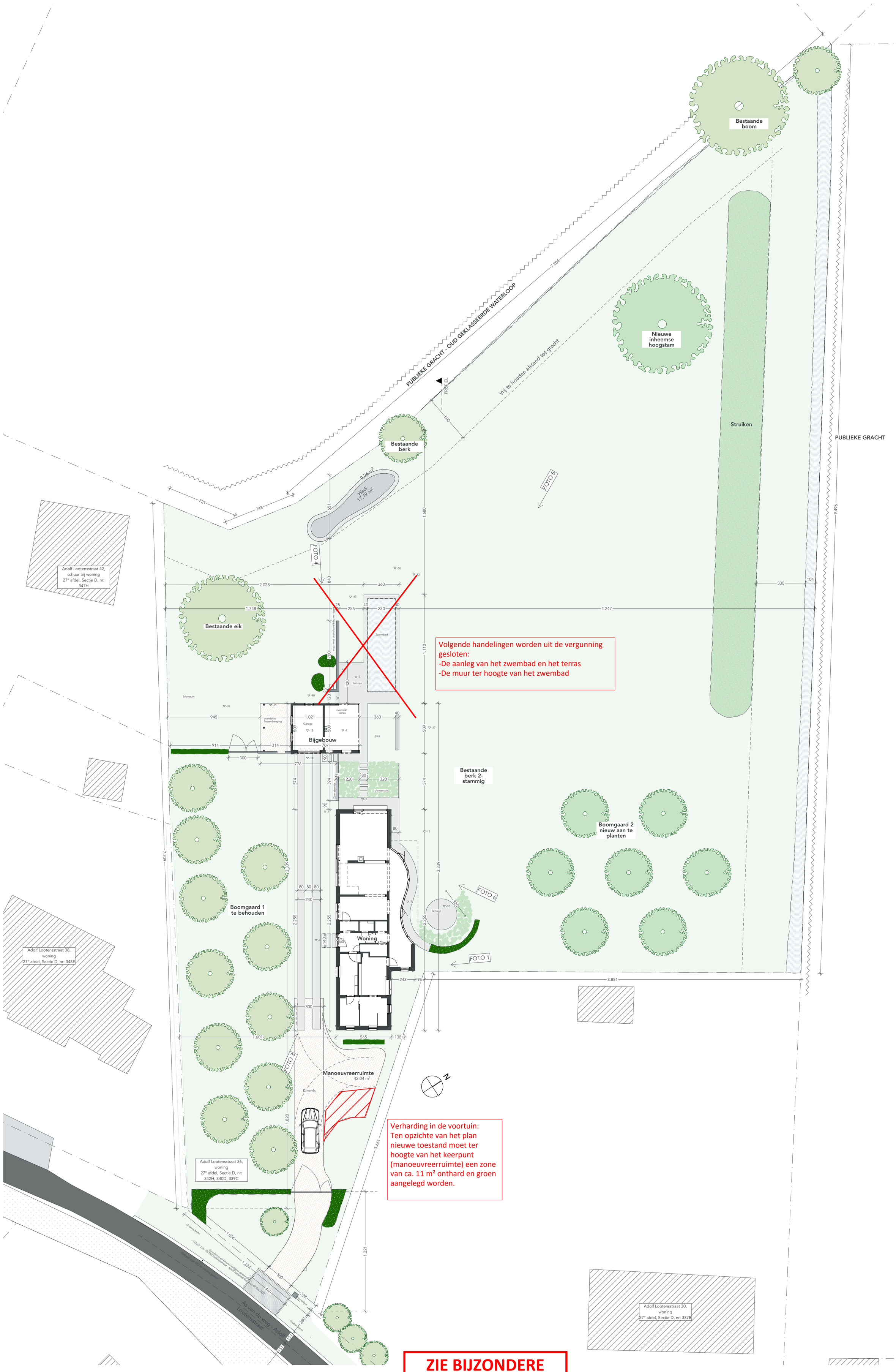

Volgende handelingen worden uit de vergunning gesloten:
-De aanleg van het zwembad en het terras
-De muur ter hoogte van het zwembad

Verharding in de voortuin:
Ten opzichte van het plan nieuwe toestand moet ter hoogte van het keerpunt (manoeuvreerruimte) een zone van ca. 11 m² onthard en groen aangelegd worden.

ZIE BIJZONDERE VOORWAARDE(N)

Alle maten dienen ter plaatse te worden nagemeten.

arch_ID architecten

ligging	Adolf Lootensstraat 36 9031 Drongen
dossiernummer	23120

plan	Gelijkvloers
schaal	1:200
onderwerp	Verbouwen van een ééngezinswoning - N

0 1 2 3 4 5