

**ZIE BIJZONDERE
VOORWAARDE(N)**

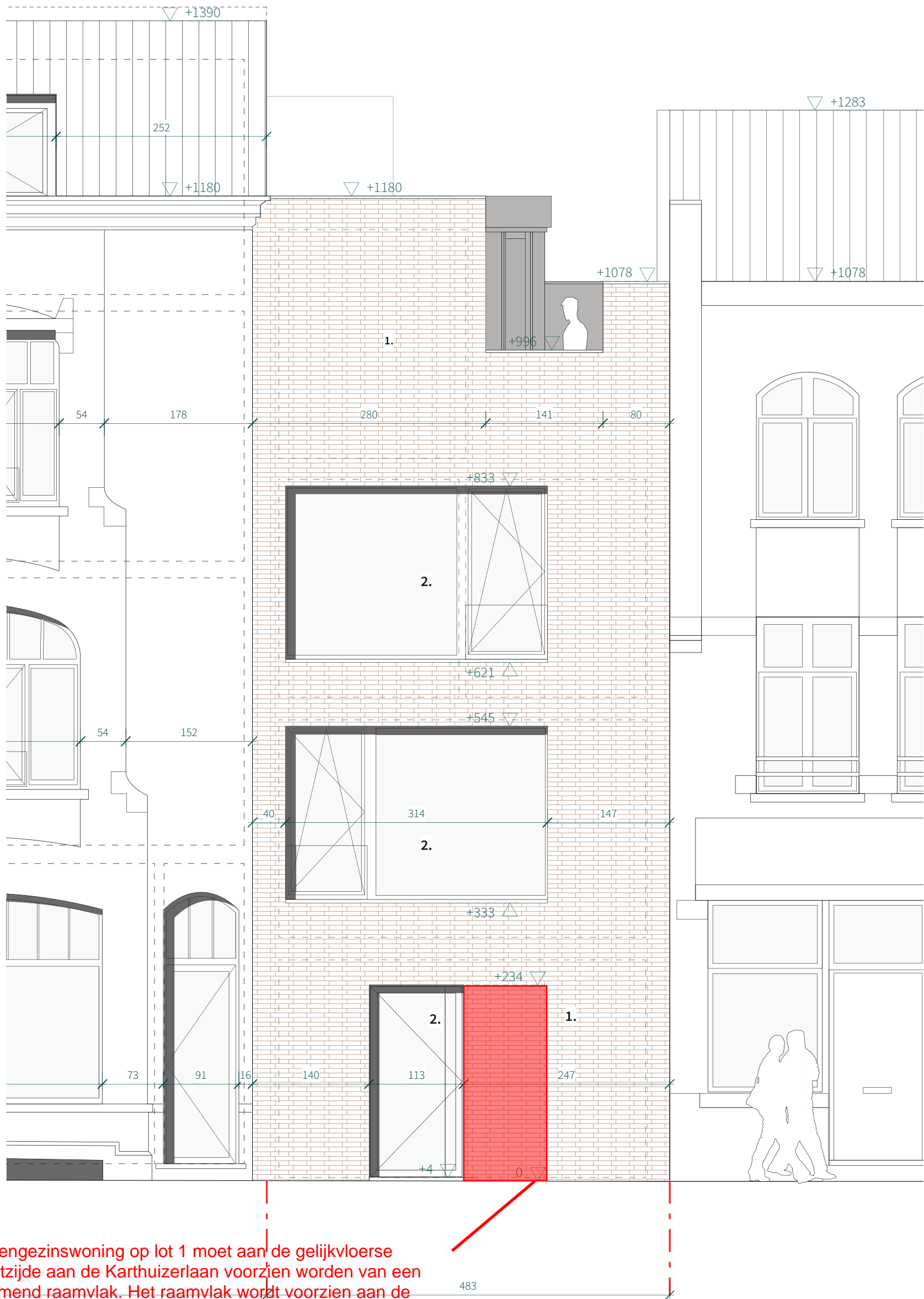

De eengezinswoning op lot 1 moet aan de gelijkvloerse straatzijde aan de Karthuiserlaan voorzien worden van een bijkomend raamvlak. Het raamvlak wordt voorzien aan de rechterzijde van de deur, reikt even hoog als de toegangsdeur en beschikt over een breedte van 1,00m (afgelijnd op het bovenliggende raamvlak).

Project	20G - Tolhuislaan 2/4, 9000 Gent	schaal	datum	tekenaar	gewijzigd	fase	tekeningnummer	index
titel	LOT 1 / GEVEL KARTUIZERLAAN / NIEUWE TOESTAND	1/50	-	TDP	-	BA	G_N	2
bouwheer	-							formaat
architect	-							A3

Alle afmetingen zijn in cm, tenzij anders vermeld.

1m