VERDIEPING 2

NIEUWE TOESTAND

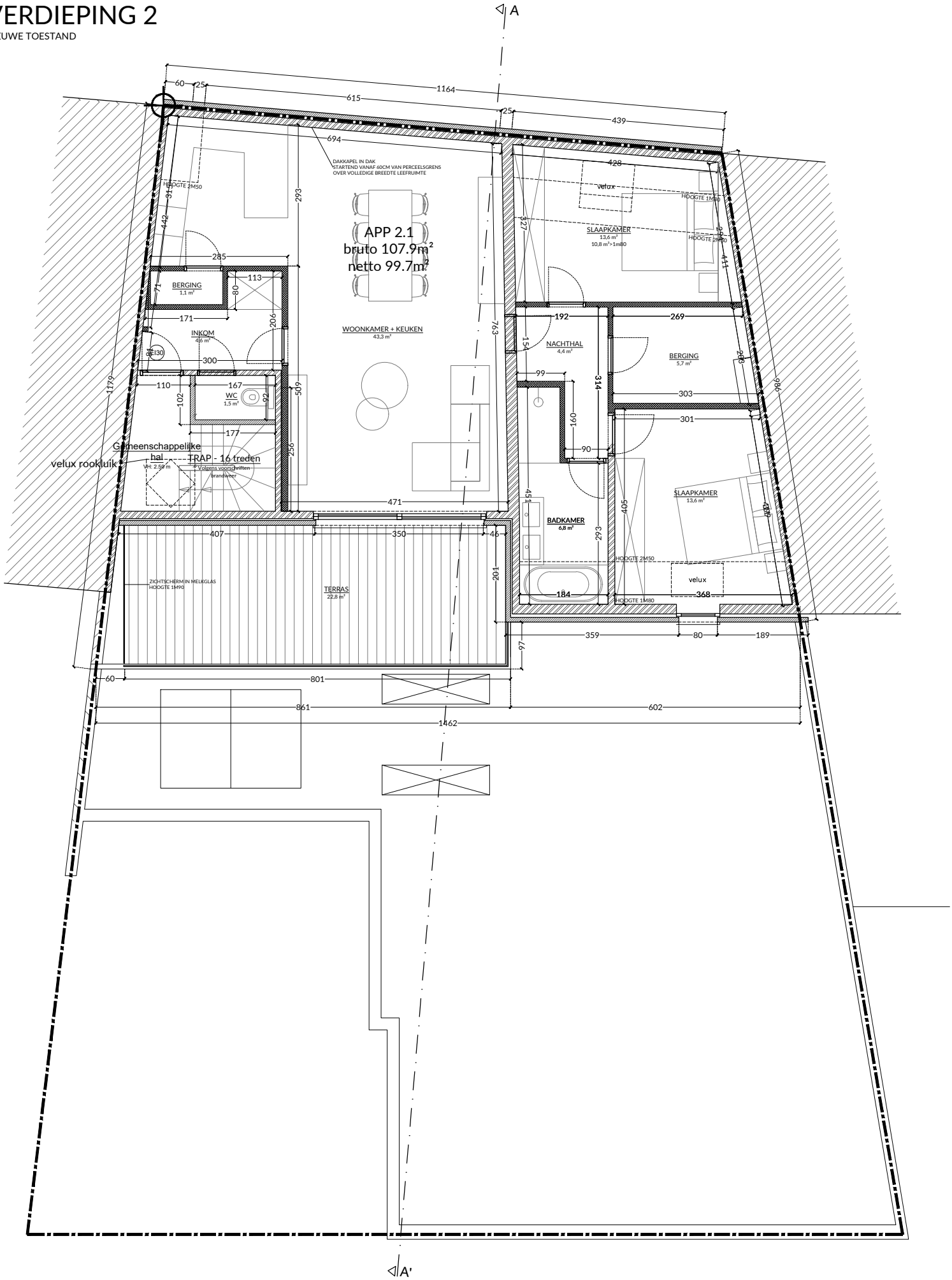

dossier :	2472 DE RIDDER	onderwerp :	opsplitsen van appartement tot twee woonentiteiten	schaal :	1/100	NEST architecten
bouwplaats :	Brugsesteenweg 588-590, Gent			papier :	A4	a: Grote Baan 18, 9920 Lievegem
bouwheer :	Hônk-vast bv	plantitel :	bouwaanvraag	datum :	08/07/2024	t: 0494 90 23 85
						e: stef@nestarchitecten.be