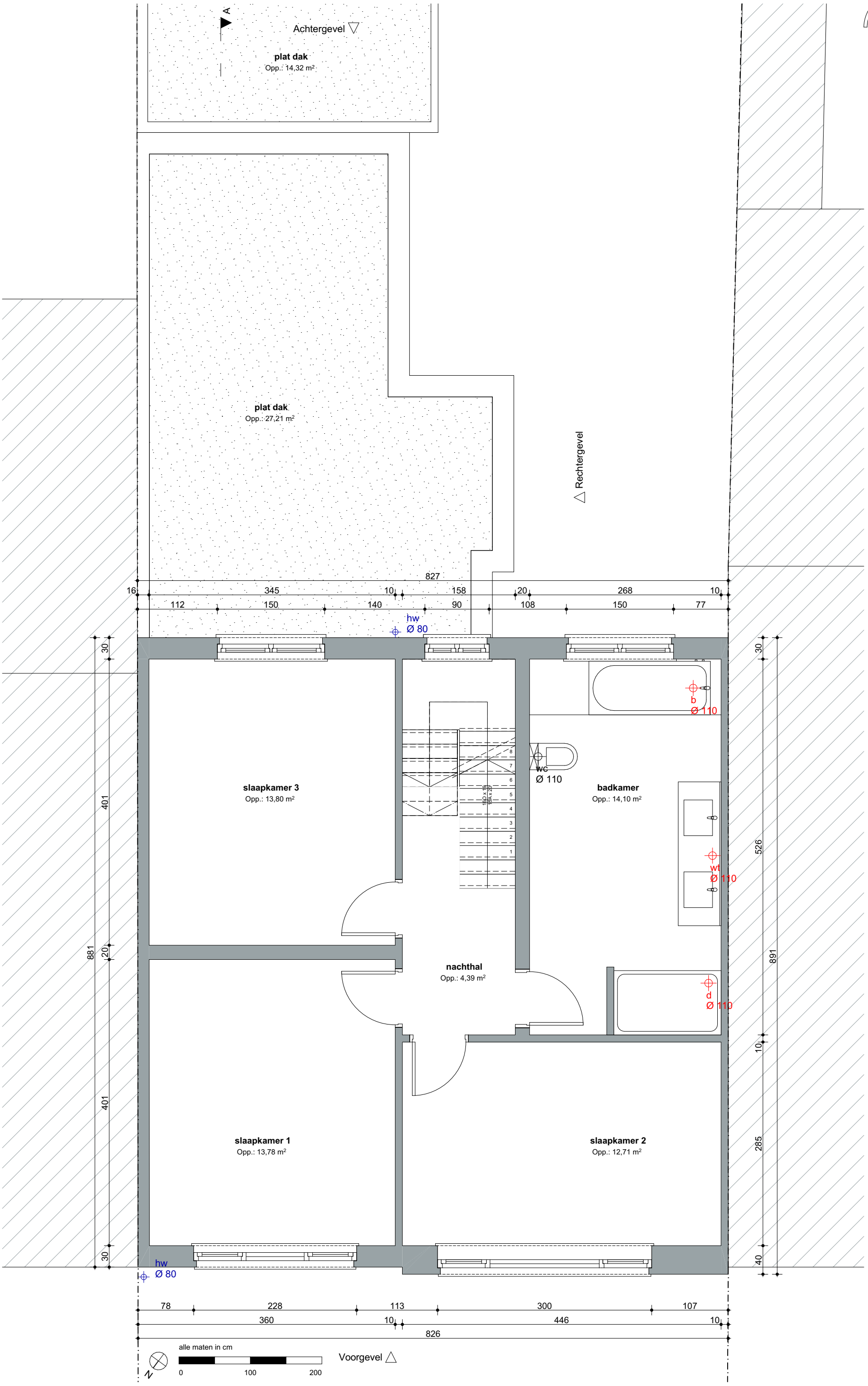

bast architects|engineers || De Pintelaan 347 9000 Gent || T 09 395 91 20 || info@bast.coop ||

Alle maatvoering is strikt indicatief en dient op de werf gecontroleerd te worden door de aannemer.

24.204 XX 240423 KB geprint op 11/07/2024 - A3

Bestaande toestand

P_B 1e Verdieping

schaal:	1:50	werf:	Verbouwen éengezinswoning
tekenaar:	KB		
revisie:			Steenhuisdreef 70 - 9031 Drongen ####
		dossiernr.:	24.204
		datum:	11/07/24
		plannummer:	p 05