

**ZIE BIJZONDERE
VOORWAARDE(N)**

**1 AANPASSEN ONDERGRONDSE
BEBOUWING
CFR.VERGUNNING 2017/09035**

LEIE

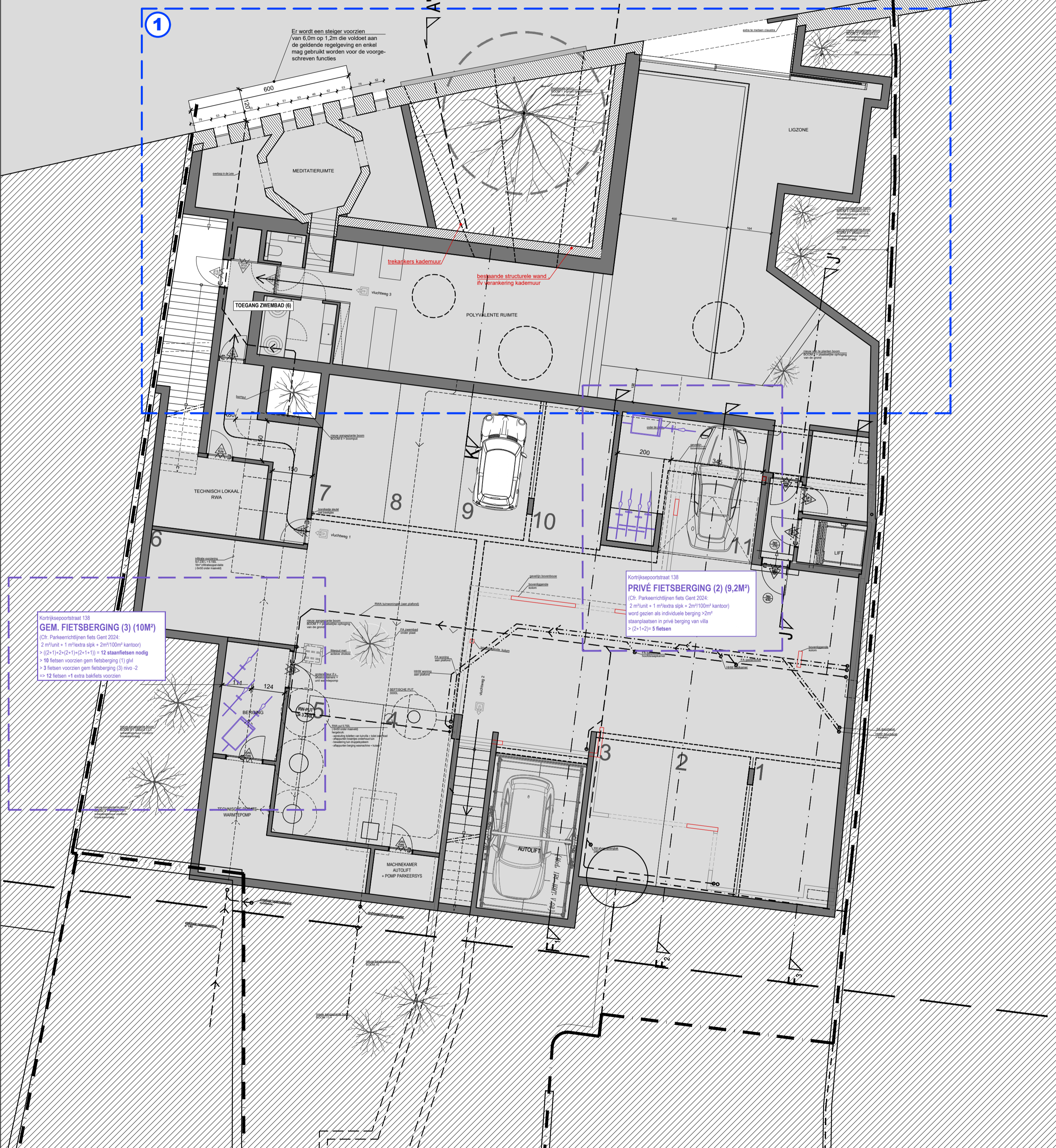

PLAN -2 - zwembad + parking

NIEUWE TOESTAND

regularisatie nieuwe toestand wijziging van de goedgekeurde bouwvergunning ss 29/10/2015 - ref. 2015-09173	bouwplaats Kortrijksepoortstraat 138 9000 Gent 5de afd, sie E, 1011g	opdrachtgever TIBIMMO bvba + TRM bvba Nijverheidskaai 12 + Kortrijksepoortstraat 132a 002 9040 Sint-Amandsberg + 9000 Gent	oriëntatie	datum 05.07.2024	schaal 1:100	architectenbureau architect Koen Heijse & ir. architect Roel Cocquyt Krijgslaan 38 9000 Gent T 09 233 18 22 architecten@caan.be www.caan.be	CAAN ARCHITECTEN
REGULARISATIE	KORTPOORT 138	TIBIMMO + TRM				CAANARCHITECTEN	

1m 3m 5m

opmeting bestaande toestand opgemeten door een beëdigd landmeter, alle afmetingen worden ter plaatse gecontroleerd door de uitvoerende aannemers, alle stabiliteitsberekeningen worden uitgevoerd door een erkend ingenieur stabiliteit