

- Bestaande Gevel Materialen :
- 1- Witte crepie
  - 2- Afvoerbuizen zink
  - 3- Antraciet dakpannen
  - 4- Antraciet pvc schrijnwerk
  - 5- Antraciet pvc garagedeur
  - 6- Aluminium dorpel
  - 7- Blauwe hardsteen dorpel
  - 8- Arduinsteen plint
  - 9- Witte pvc gevelbekleding
  - 10- Houten carport

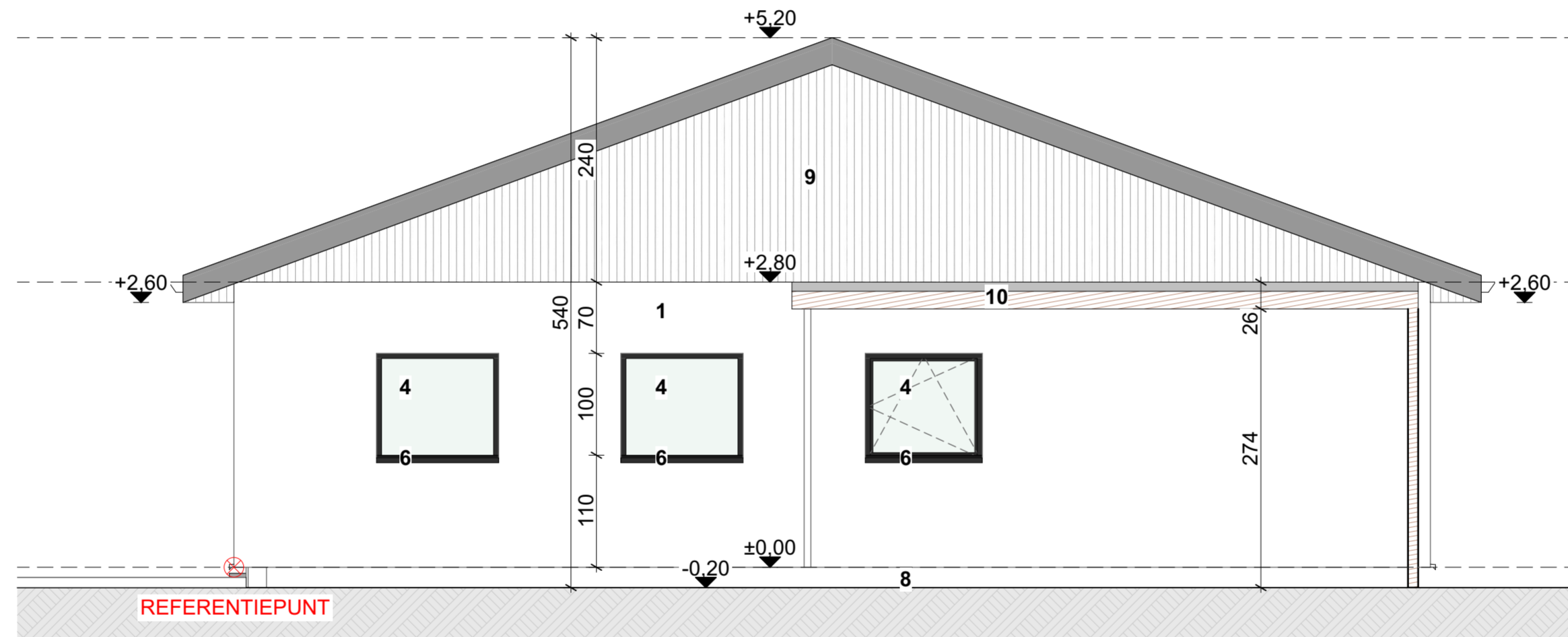

100 500

ROMAIN CLAUSSTRAAT 12 9041 GENT  
 BESTAANDE TOESTAND RECHTERZIJGEVEL

DATUM	13/06/2024	FASE	PLAN
SCHAAL	A2 1/50	BA	21/33
PROJECTNR.	2024.04		

{r} rukiye karanfil architecten