

Bestaande Gevel Materialen :

- 1- Witte crepie
- 2- Afvoerbuizen zink
- 3- Antraciet dakpannen
- 4- Antraciet pvc schrijnwerk
- 5- Antraciet pvc garagedeur
- 6- Aluminium dorpel
- 7- Blauwe hardsteen dorpel
- 8- Arduinsteen plint
- 9- Witte pvc gevelbekleding
- 10- Houten carport

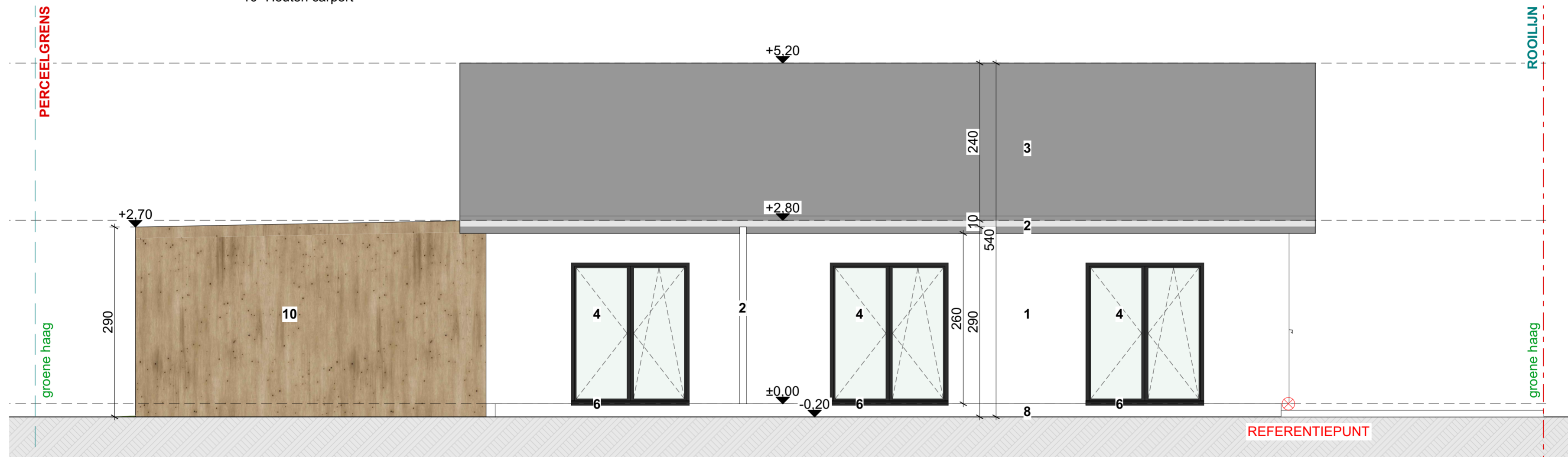

100 500

ROMAIN CLAUSSTRAAT 12 9041 GENT

BESTAANDE TOESTAND ACHTERGEVEL

DATUM 13/06/2024

SCHAAL A2 1/50

PROJECTNR. 2024.04

FASE

BA

PLAN

19/33

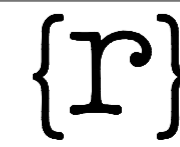
 rukiye karanfil architecten