

**ZIE BIJZONDERE
VOORWAARDE(N)**

- MATERIALEN**
1. houten schrijnwerk, kleur: natuurlijk bruin
 2. architectonisch beton, kleur: lichtgrijs
 3. aluminium schrijnwerk, kleur: grijs
 4. metselwerk, vlaams verband, kleur lichtgrijs
 5. dakpannen, kleur: roodbruin
 6. zinken dakgoot, grijs
 7. nokpan, kleur roodbruin
 8. dorpel, blauwsteen, kleur: lichtgrijs
 9. regenwaterafvoer, zink, kleur: lichtgrijs
 10. detail metselwerk, kleur: lichtgrijs
 11. klimplant

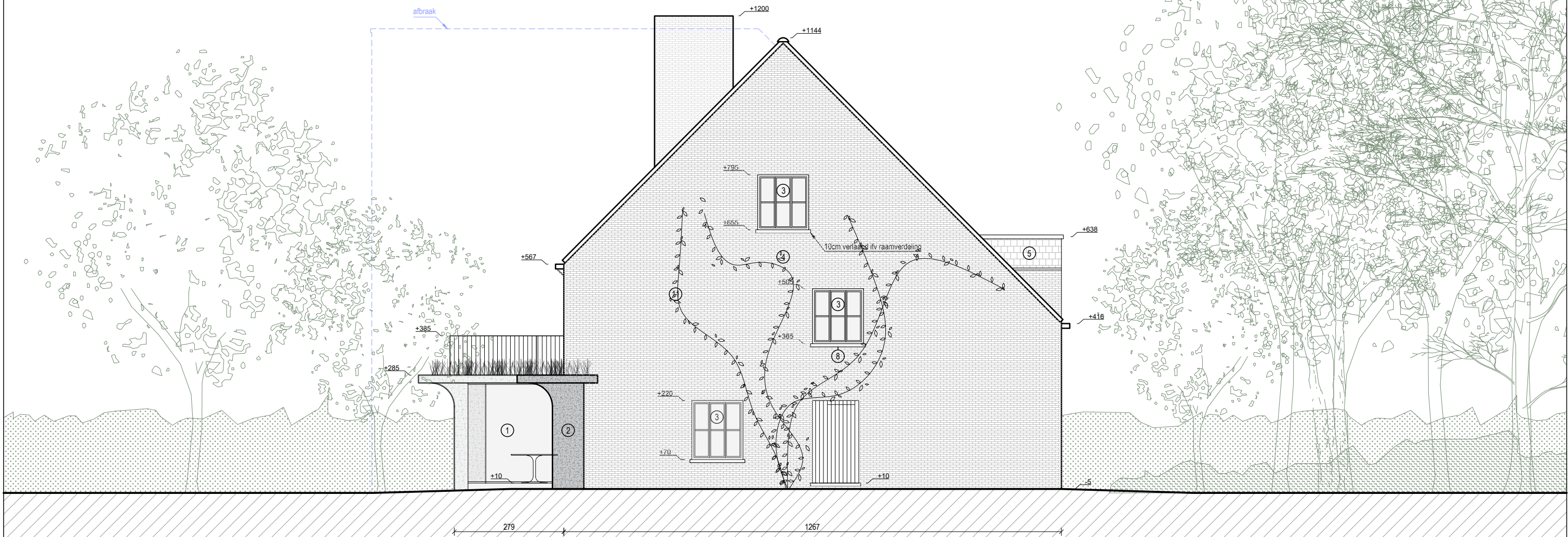

AANZICHT LINKS
NIEUWE TOESTAND

dossier	Renovatie woning	bouwplaats	Voordries 4 9050 Gentbrugge	opdrachtgever	dh. Darel Torremans & mevr. Stefanie Bernard Kleemburg 32 9050 Gentbrugge	oriëntatie	datum	schaal	architectenbureau	arch. Koen Heijse, ir. arch. Roel Cocquyt & arch. Wannes Philips Gustaaf Callierlaan 35 9000 Gent T 09 233 18 22 architecten@caan.be www.caan.be	CAAN ARCHITECTEN
		2330 TORREMANS	VOORDRIES		TORREMANS - BERNARD		13.05.2024	1:100			

opmeting bestaande toestand opgemeten door een beëdigd landmeter, alle afmetingen worden ter plaatse gecontroleerd door de uitvoerende aanpakkers, alle stabiliteitsberekeningen worden uitgevoerd door een erkend ingenieur stabiliteit