

BESTAANDE TOESTAND  
SCHAAL 1/100

**ZIE BIJZONDERE  
VOORWAARDE(N)**

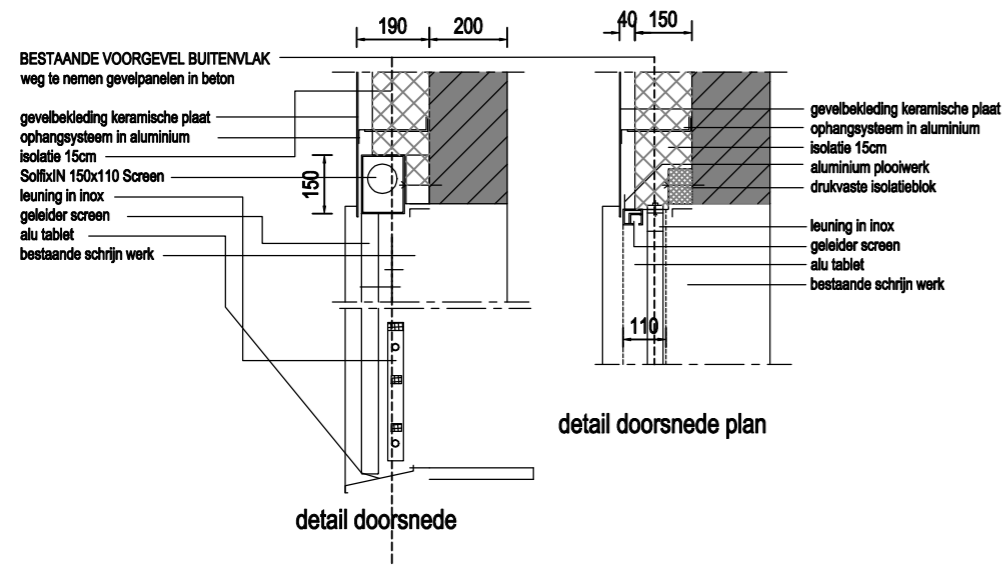

detail doorsnede plan

detail doorsnede

maximaal 14cm voorbij rooilijn  
minimale doorgang op voetpad is 1.2m

erker niet lager dan 2.2m

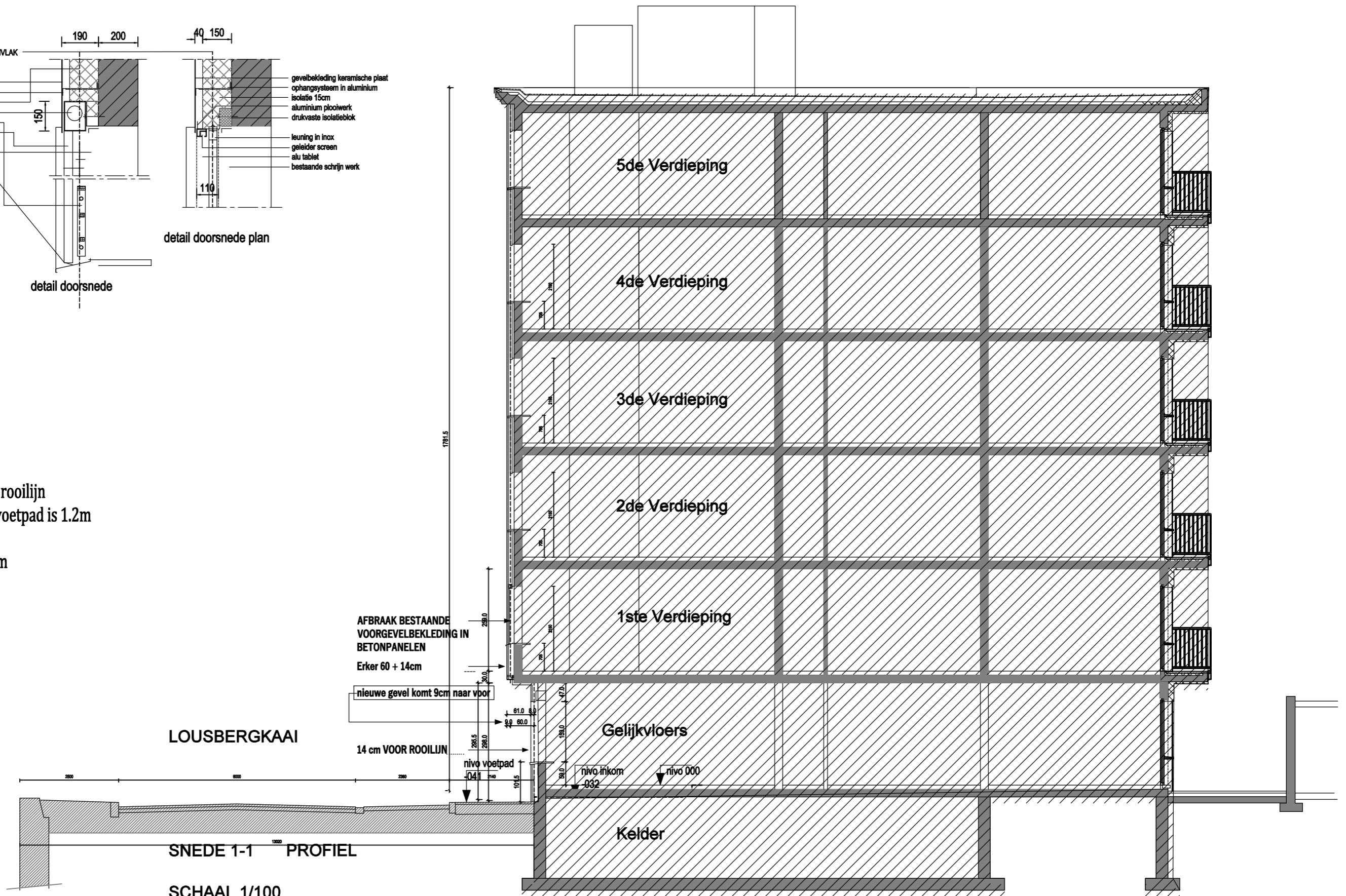

LOUSBERGKAAI

SNEDE 1-1 PROFIEL

SCHAAL 1/100

SNEDE 1-1 BESTAANDE TOESTAND

SCHAAL 1/100

Architect Jan De Prez  
Jan Botermanstraat 1 9000 Gent  
0475/94.75.68  
architect@jandeprez.be

Residentie "Ravenna Rapalo"  
F. Lousbergkaai , 9000 Gent

maten in cm	1/07/2024	0	1	2	3	4	5	10	15	20m
-------------	-----------	---	---	---	---	---	---	----	----	-----