

Bijlage A1: situeringsplan

Loten 16 tem 22 Schetsen en beschrijving:

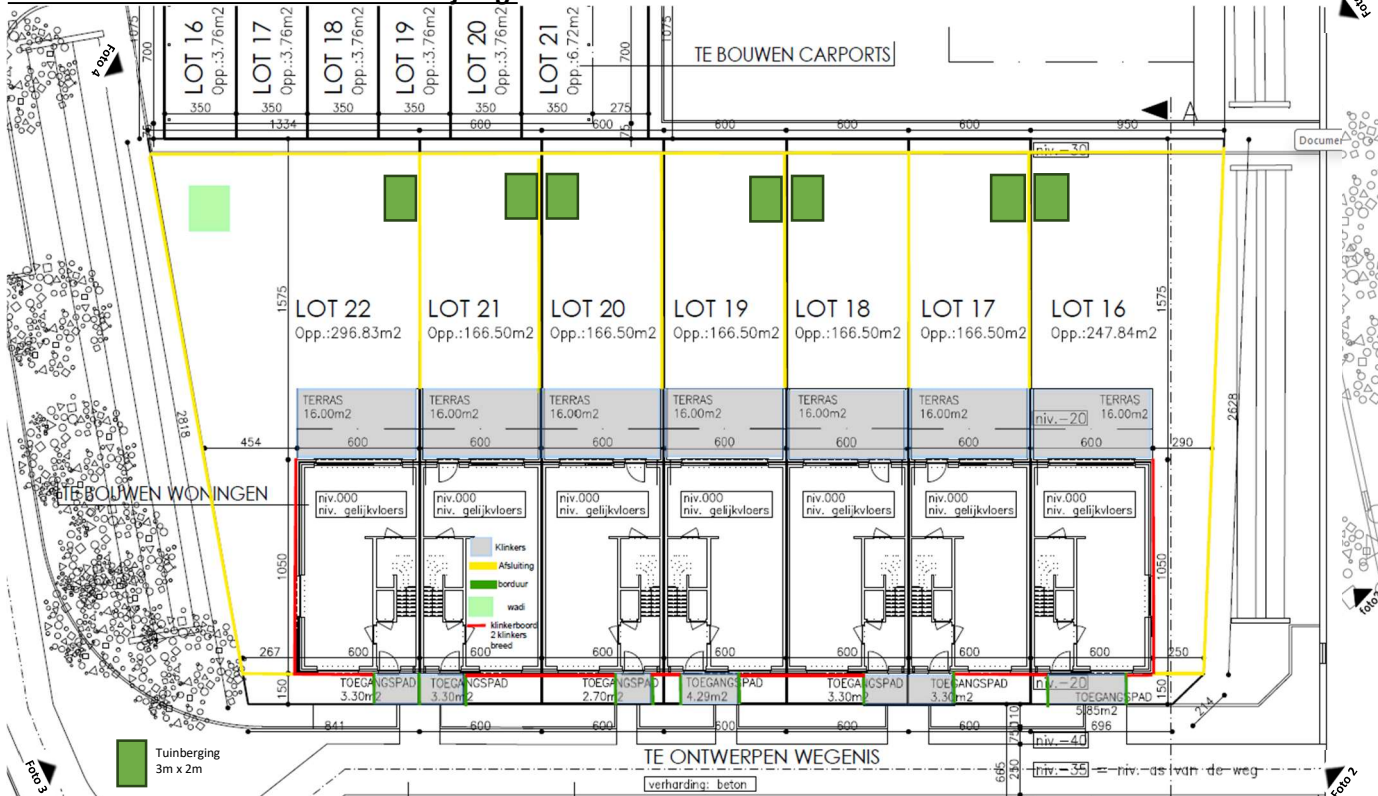

Tuinbergingen:

- Alle tuinbergingen van loten 16 t.e.m. 22 zijn in dezelfde uitvoering en van dezelfde afmetingen
- Loten 16-17, 18-19 en 20-21 : worden rug aan rug geplaatst met aansluitende dakrand. Lot 22 staat los maar op eenzelfde positie
- De tuinbergingen worden op 1m van de afsluiting achteraan geplaatst. Hierdoor zullen bij alle tuinbergingen voor en achterzijden op 1 lijn liggen.
- Afmetingen tuinbergingen:
 - o Grondvlak: 3m x 2m.
 - o Hoogte voorwand: 2,17m, hoogte achterwand: 2,15m, dakoversteek: 0,20m rondom



- Uitvoering: Vervaardigd uit gebeitst Noord-Europees vurenhout (PEFC gecertificeerd)
- Alle tuinbergingen van loten 16 t.e.m. lot 22 zijn in dezelfde uitvoering en hebben dezelfde afmetingen.
- De tuinbergingen worden allen uitgevoerd in hout en worden beschermd met hetzelfde product voor een homogeen uitzicht.
- Het hemelwater van de tuinbergingen zal infiltreren in de bodem.

Naar analogie met de loten 2 tem 6, waar vooraf advies is gevraagd met een positieve beoordeling willen wij ook voor de loten 16 tem 22 vergelijkbaar uitzicht realiseren dmv volgende werken :

- Strook verharding met de breedte van 2 stenen (0,30m) tegen vervuiling van de bleke gevelstenen.
- Tuinbergingen zullen geplaatst worden met een vloerplas die +/-0,10m hoger ligt dan de grasmat en de rest van de tuin.

Situatieschets:

Voor de juist locatie en oriëntering van de foto's verwijz ik naar bovenstaande situeringsplan.

Foto's:



Foto 1



Foto 2



Foto 3



Foto 4

ADRES BOUWPLAATS/KADASTERGEGEVENS: Julienne de Plupad 4-16 – 9041 Gent

SOORT PLAN: Situatieschets, foto's en gedetailleerde beschrijving met foto's

TOESTAND: ~~BESTAAND/NIEUW/ANDERE/~~

PLAN NUMMER:

NAAM AANVRAGER: Achtendries NV - vertegenwoordigd door Jean-Marie Aelterman (bestuurder)

HANDTEKENING:

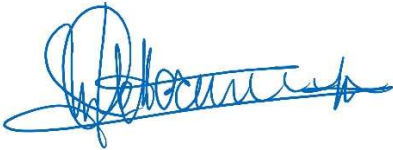
A handwritten signature in blue ink, appearing to read 'Jean-Marie Aelterman', written over a horizontal line.