

**ZIE BIJZONDERE
VOORWAARDE(N)**

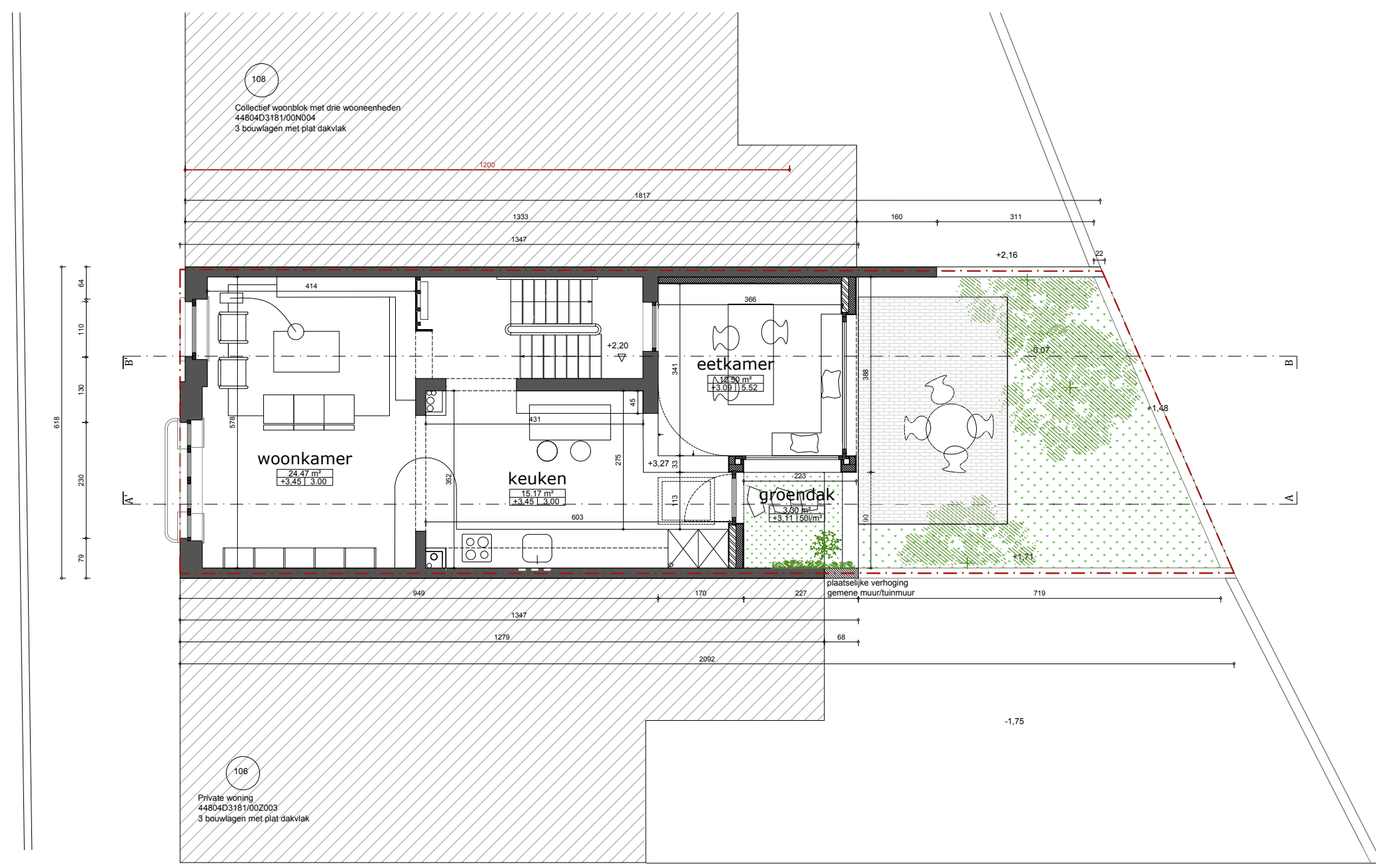

- bestaande toestand
- zone groen
- zone verhard
- percelsgrens

onderwerp : VERBOUWING EN UITBREIDING VAN EEN EENGEZINSWONING Edward Pynaertkaai 107, 9000 Gent ID kadastraal perceel : 44804D3181/00W004	opdrachtgever : Roel Dehoorne en Heleen Vervondel Edward Pynaertkaai 107, 9000 Gent tel: +32 479 43 21 60	inhoud NIEUW NIVEAU +01		volgnummer 16/24
	architect : Lamusch architecten Laar 18, 2140 Antwerpen tel: +32 474 84 62 77		schaal 1/100	datum 17/06/24