

# ZIE BIJZONDERE VOORWAARDE(N)

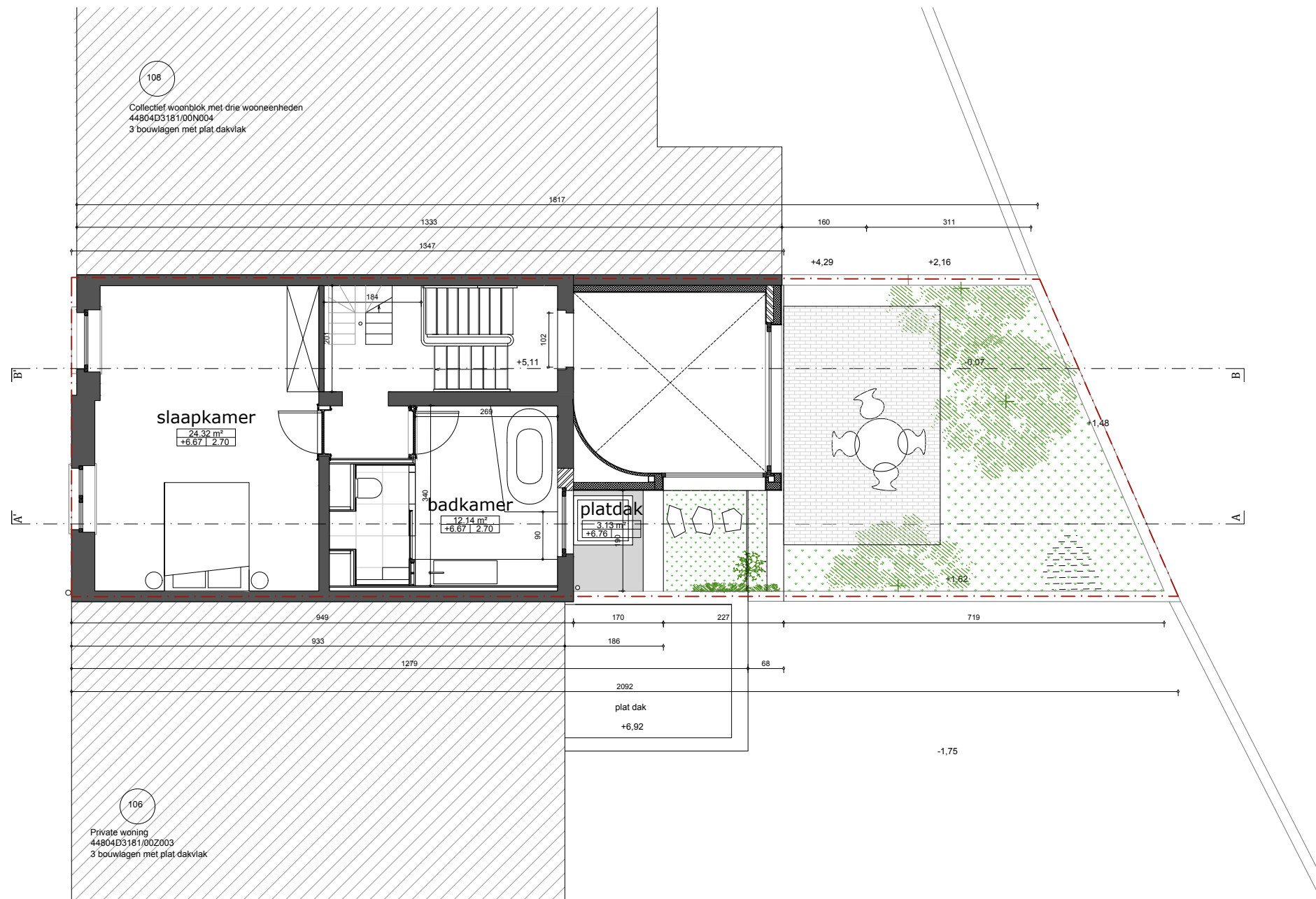

- bestaande toestand
- zone groen
- zone verhard
- perceelsgrens
- perceelsgrens

onderwerp : <b>VERBOUWING EN UITBREIDING VAN EEN EENGEZINSWONING</b> Edward Pynaertkaai 107, 9000 Gent  ID kadastraal perceel : 44804D3181.00W004	opdrachtgever : <b>Roel Dehoorne en Heleen Vervondel</b> Edward Pynaertkaai 107, 9000 Gent tel: +32 479 43 21 60	inhoud <b>NIEUW NIVEAU +02</b>		volgnummer <b>17/24</b>
	architect : <b>Lamusch architecten</b> Laar 18, 2140 Antwerpen tel: +32 474 84 62 77		schaal 1/100	datum 17/06/24