

ZIE BIJZONDERE  
VOORWAARDE(N)

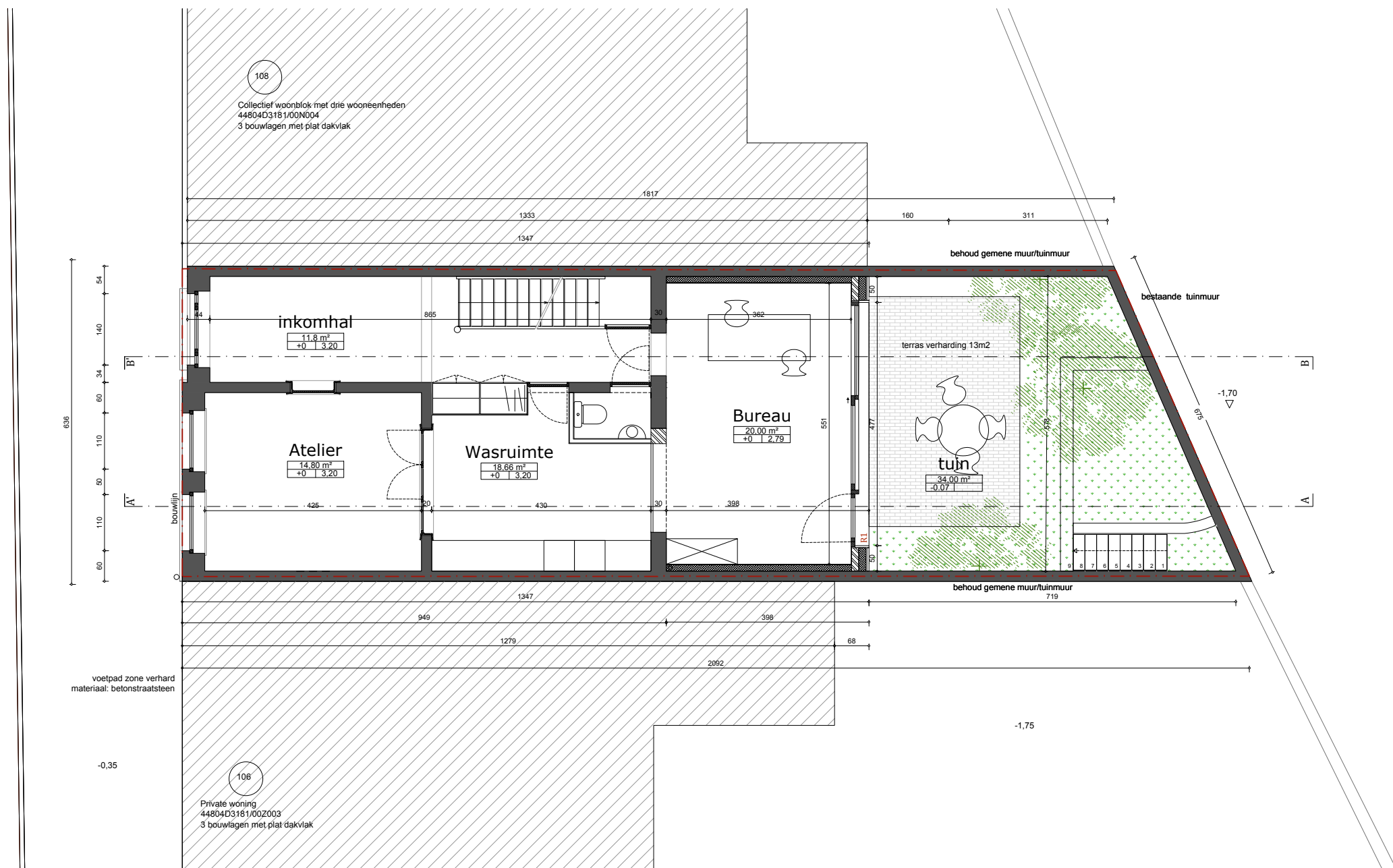

- bestaande toestand
- zone groen
- zone verhard
- perceelsgrens

<p>onderwerp : <b>VERBOUWING EN UITBREIDING VAN EEN EENGEZINSWONING</b> Edward Pynaertkaai 107, 9000 Gent</p> <p>ID kadastraal perceel : 44804D3181.00W004</p>	<p>opdrachtgever : <b>Roel Dehoorne en Heleen Vervondel</b> Edward Pynaertkaai 107, 9000 Gent tel: +32 479 43 21 60</p> <p>architect : <b>Lamusch architecten</b> Laar 18, 2140 Antwerpen tel: +32 474 84 62 77</p>	<p>inhoud <b>NIEUW NIVEAU +00</b></p> <div style="display: flex; justify-content: space-between; align-items: center;"> <div style="text-align: center;"> </div> <div style="text-align: center;"> <p>schaal 1/100</p> </div> <div style="text-align: center;"> <p>datum 17/06/24</p> </div> <div style="text-align: center;"> <p>volgnummer 15/24</p> <p>fase BOUWAANVRAAG</p> </div> </div>
--	---	---