

**ZIE BIJZONDERE
VOORWAARDE(N)**

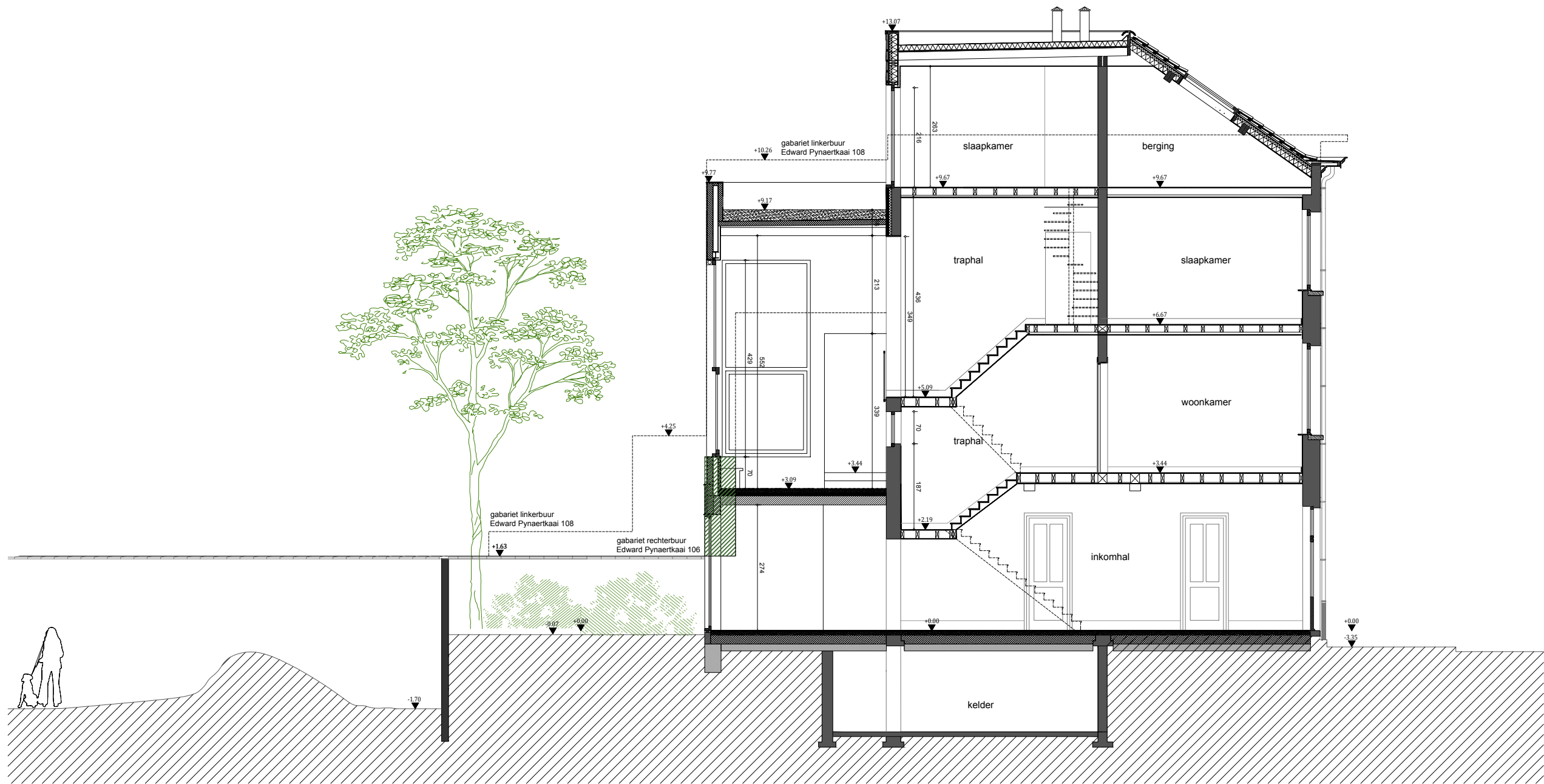

■ bestaande toestand
 ■ aanpassing gemene muur
 gebuur nr. 106
 - - - - - perceelsgrens

| | | | | |
|---|--|----------------------------------|-------------------|----------------------------|
| onderwerp : VERBOUWING EN UITBREIDING VAN EEN EENGEZINSWONING Edward Pynaertkaai 107, 9000 Gent ID kadastraal perceel : 44804D3181.00W004 | opdrachtgever : Roel Dehoorne en Heleen Vervondel Edward Pynaertkaai 107, 9000 Gent tel: +32 479 43 21 60 | inhoud NIEUW SNEDE BB' | | volgnummer 21/24 |
| | architect : Lamusch architecten Laar 18, 2140 Antwerpen tel: +32 474 84 62 77 | schaal 1/100 | datum 17/06/24 | fase BOUWAANVRAAG |