

**ZIE BIJZONDERE  
VOORWAARDE(N)**

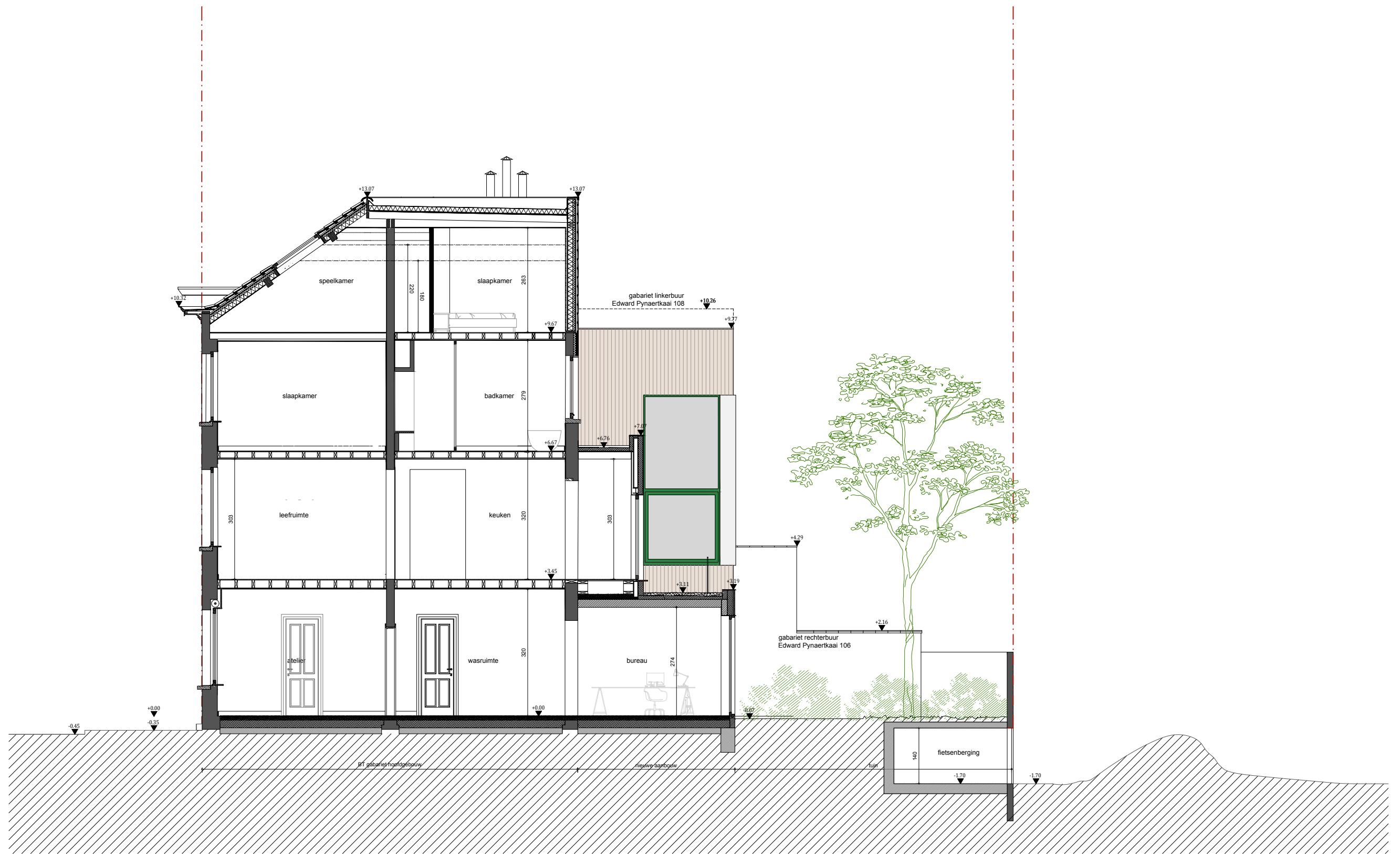

onderwerp : VERBOUWING EN UITBREIDING VAN EEN EENGEZINSWONING Edward Pynaertkaai 107, 9000 Gent  ID kadastraal perceel : 44804D3181.00W004	opdrachtgever : Roel Dehoorne en Heleen Vervondel Edward Pynaertkaai 107, 9000 Gent tel: +32 479 43 21 60	inhoud <b>NIEUW SNEDE AA'</b>		volgnummer <b>20/24</b>
	architect : Lamusch architecten Laar 18, 2140 Antwerpen tel: +32 474 84 62 77	schaal 1/100	datum 17/06/24	fase BOUWAANVRAAG