

**ZIE BIJZONDERE  
VOORWAARDE(N)**

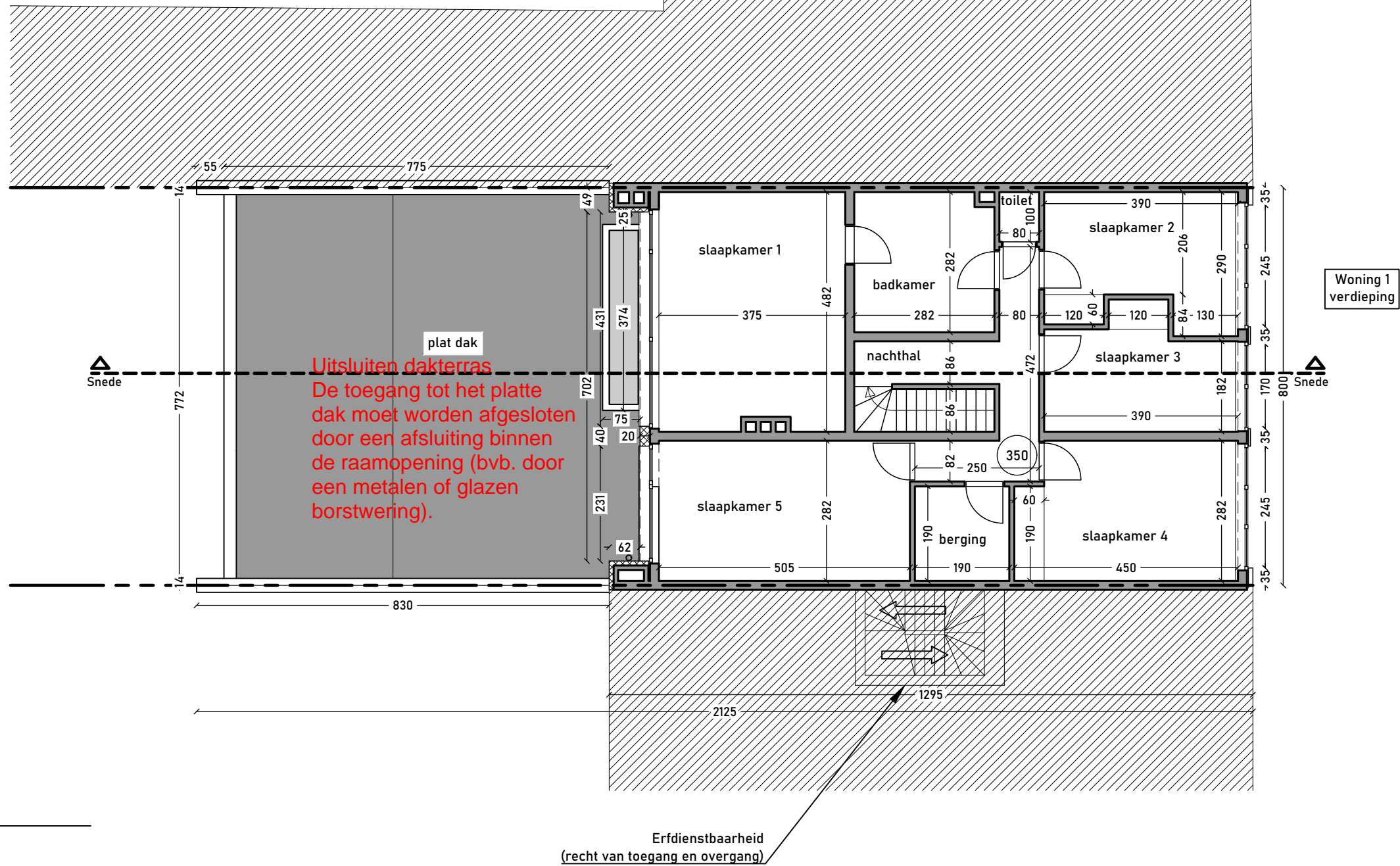

Netto oppervlakte woning 1: 240,4 m<sup>2</sup>  
Vrije hoogte: 2,62 m

Netto oppervlakte per ruimte:

Slaapkamer 1	17,76 m <sup>2</sup>	Badkamer	7,83 m <sup>2</sup>
Slaapkamer 2	9,85 m <sup>2</sup>	Toilet	0,8 m <sup>2</sup>
Slaapkamer 3	8,42 m <sup>2</sup>	Nachthal	7,68 m <sup>2</sup>
Slaapkamer 4	12,14 m <sup>2</sup>	Berging	3,61 m <sup>2</sup>
Slaapkamer 5	14,24 m <sup>2</sup>		

LEGENDE bij grondplan :

- Bebouwing buren
- Af te breken / te verwijderen
- Groenzone - tuin
- Verharding - terrastegels
- Natuurlijke infiltratie
- Perceelsgrens

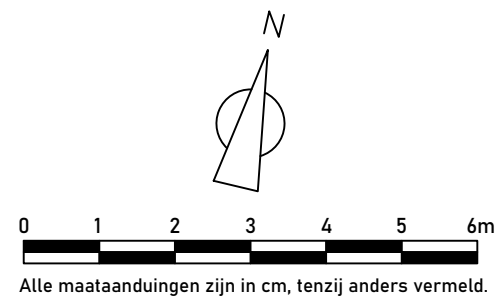

## VERBOUWEN WONING

Opdrachtgever:

Verhasselt Vic

STUDIO LEGIO

ARCHITECTUUR  
www.studio-legio.be

Bellemstraat 94, 9880 Aalter

tel - +32 (0)9 278 63 79

mail - info@studio-legio.be

A\_AANVRAAG OMGEVINGSVERGUNNING

Eerste verdieping - nieuwe toestand

Bouwplaats:

Poperingestraat 35, 9000 Gent

Oost-Vlaanderen

Gent, 10e afd., sectie K, nr 35013

formaat: A3  
schaal: 1 / 100  
plan: 15 / 19  
datum: juli 2024

projectarchitect: TD  
projectleider VO: TD  
getekend door: WV  
dossiernummer: L0069