

**ZIE BIJZONDERE
VOORWAARDE(N)**

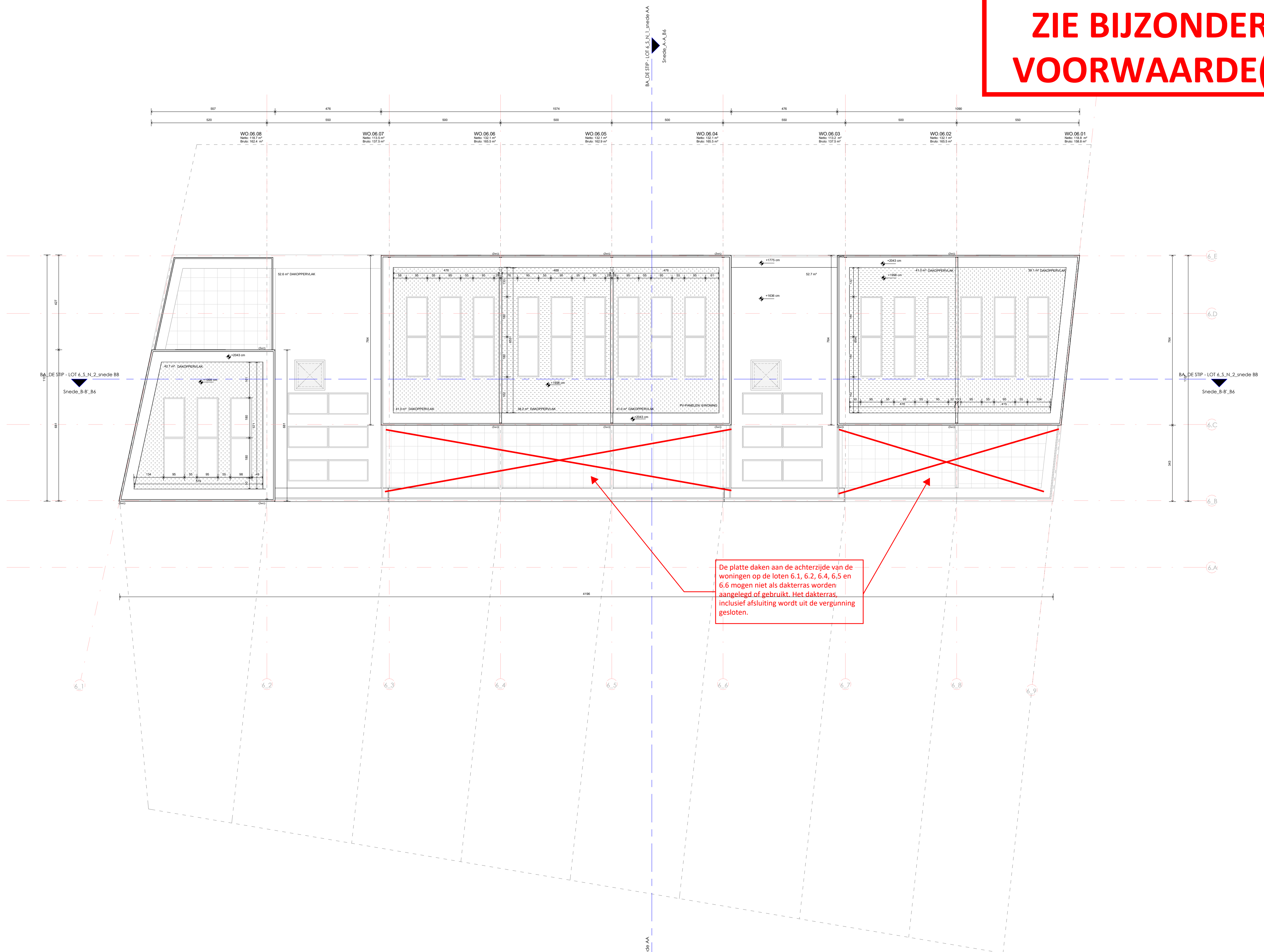

De platte daken aan de achterzijde van de woningen op de loten 6.1, 6.2, 6.4, 6.5 en 6.6 mogen niet als dakterras worden aangelegd of gebruikt. Het dakterras, inclusief afsluiting wordt uit de vergunning gesloten.

Wanden

- Gevelsteen
- Geveltegels
- Harde isolatie (cfr EPB Studie)
- Kalkzandsteen
- Beton
- Cellerbeton
- Voorbetonwandsymbol
- Gipsblokken, 10cm
- Zachte isolatie, (cfr EPB Studie en akoestische studie)
- Zichbeton

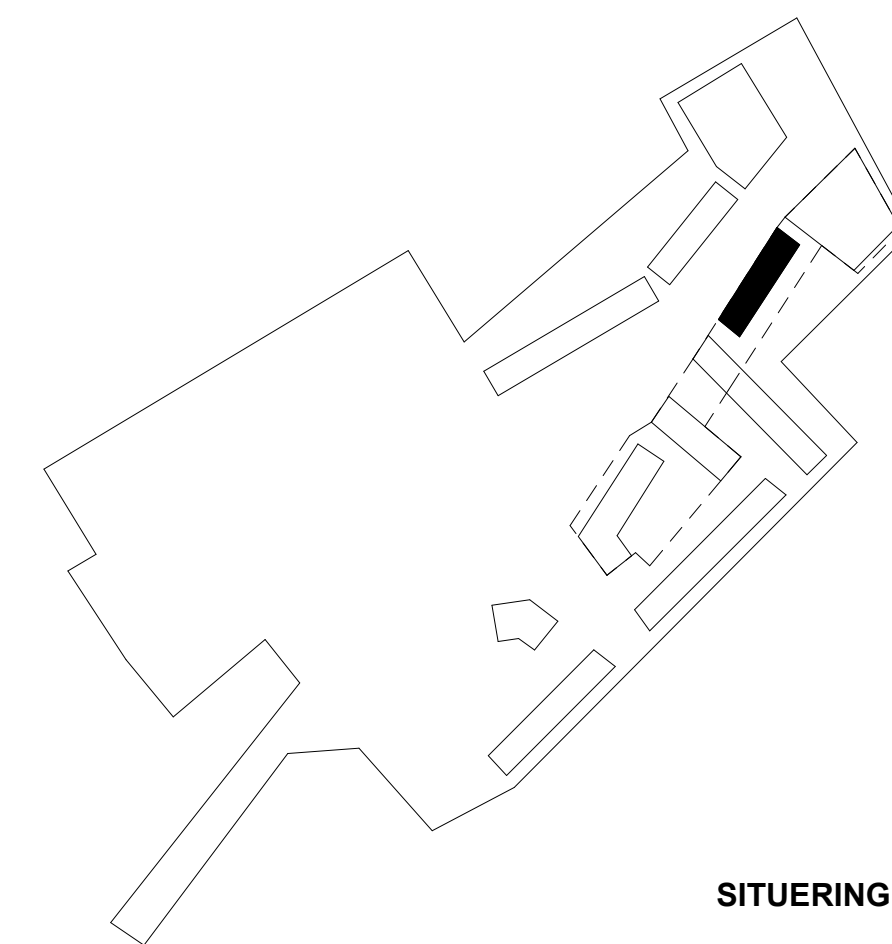

SITUERING



BONTINCK
ARCHITECTURE AND ENGINEERING

Fase: AANVRAAG OMGEVINGSVERGUNNING
Dossier: 1480-23 De Stip
Bouwplaats: Verkaveling 'De Stip'
Bouwhoer: SDM nv en DMS nv - Oude Houtlei 140 - 9000 Gent

Beschrijving: BLOK 6_DAK
Architect: Bontinck Architecture & Engineering
 Ootgermesteenweg Zuid 808-
 A31, 9000 Gent
 Tel: +31 9 225 01 74
 Mail: studiegroep@bontinck.biz

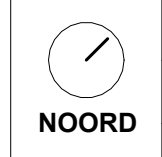

NOORD

Detailnr: BA_DE STIP - LOT 6_P_N_5_dak
Schaal: 1 : 100
Bladnr: /
Datum: 20/12/2023