

**ZIE BIJZONDERE
VOORWAARDE(N)**

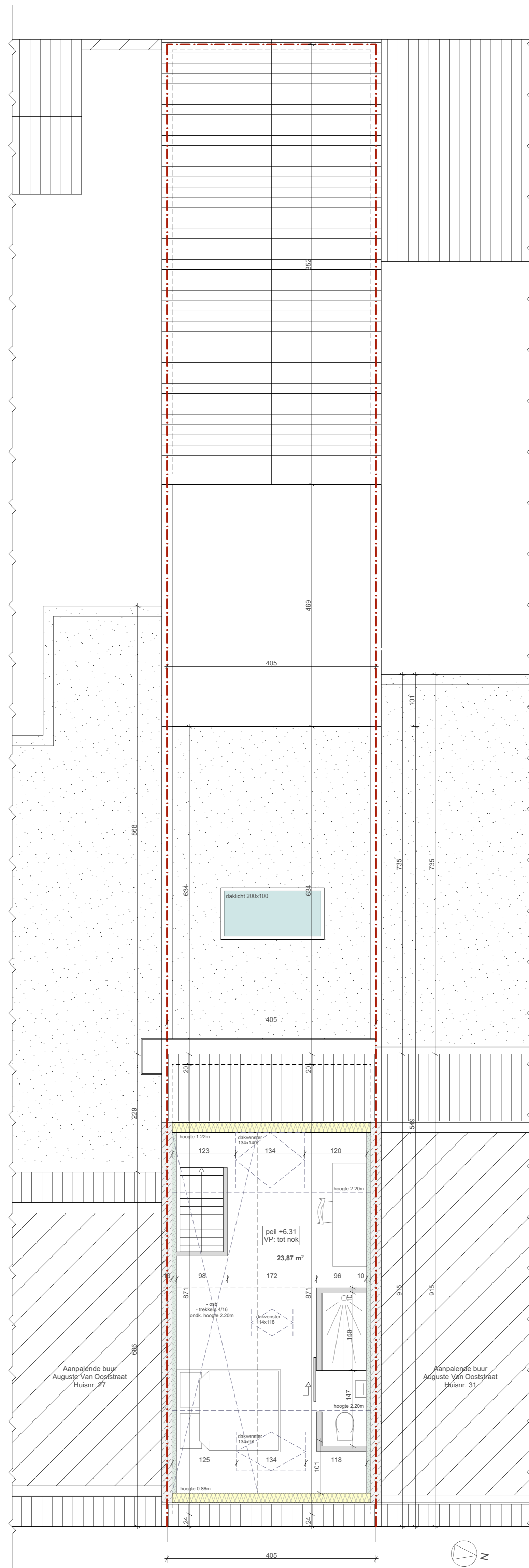

Zolder verdieping - nieuwe toestand
schaal: 1/50



De voorgevelisolatie en afwerking (crepi) mag uiterlijk 14cm uitspringen t.o.v. de rooilijn.

Om schade aan de nieuwe gevelafwerking te vermijden moet de gevelisolatie voorzien worden van een slagvast materiaal dat minstens 10 centimeter doorgetrokken wordt tot onder het trottoirpeil. De voorgevel moet hieraan worden aangepast.

Project: Verbouwen van een rijwoning	Bouwheer: Mevr. Pyck Inge	Zolderverdieping	1:50	BA_1_P_N_4_
	Ligging: Auguste Van Ooststraat 29, 9050 Gentbrugge	Nieuwe toestand	25-03-2024	