

MATERIENLIJST

- 01. gevel, natuursteen, lichte kleur
- 02. gevelbepleistering, betonlook, lichtgrijze kleur
- 03. dakrand, zink, lichtgrijze kleur
- 04. buitenschrijnwerk, aluminium, donkere kleur
- 05. gevelbekleding, aluminium, donkere kleur

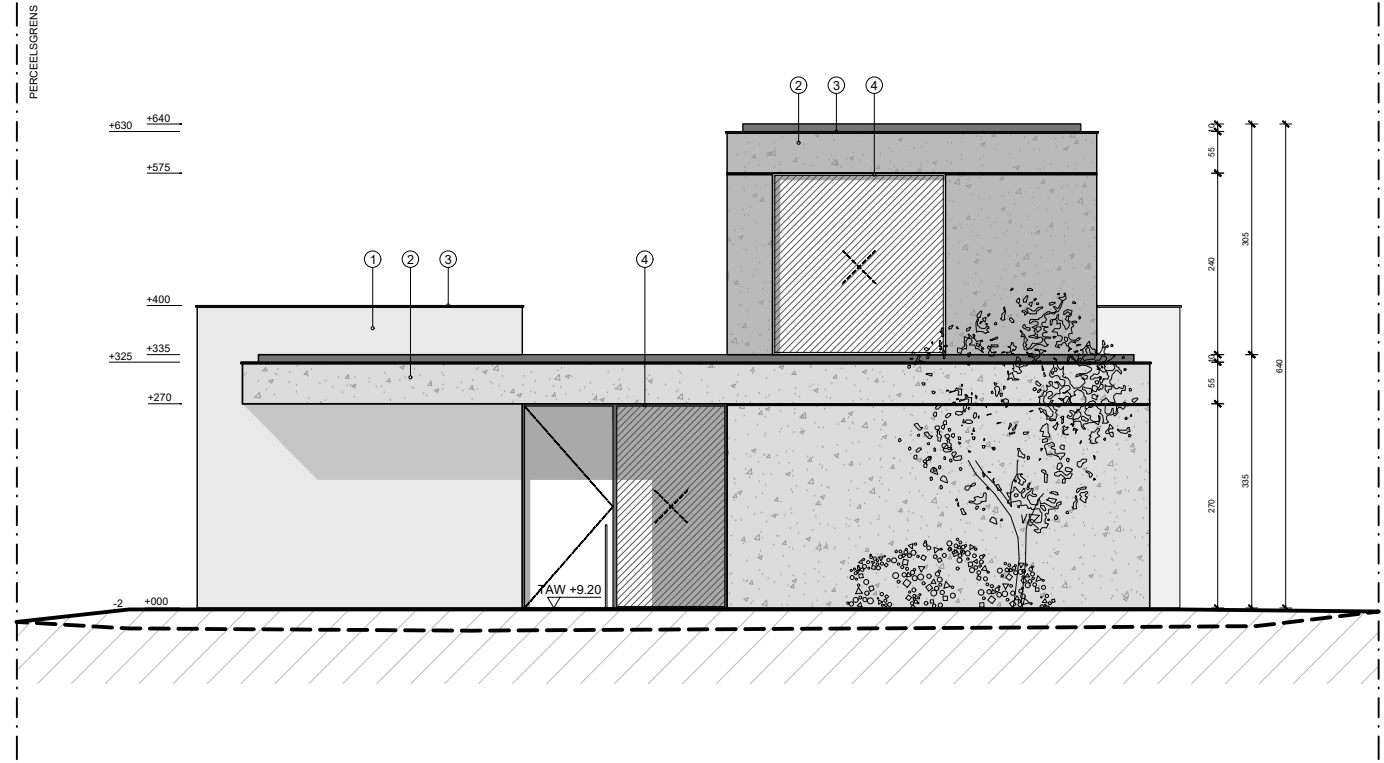

AANZICHT **VOORGEVEL**  
NIEUWE SITUATIE

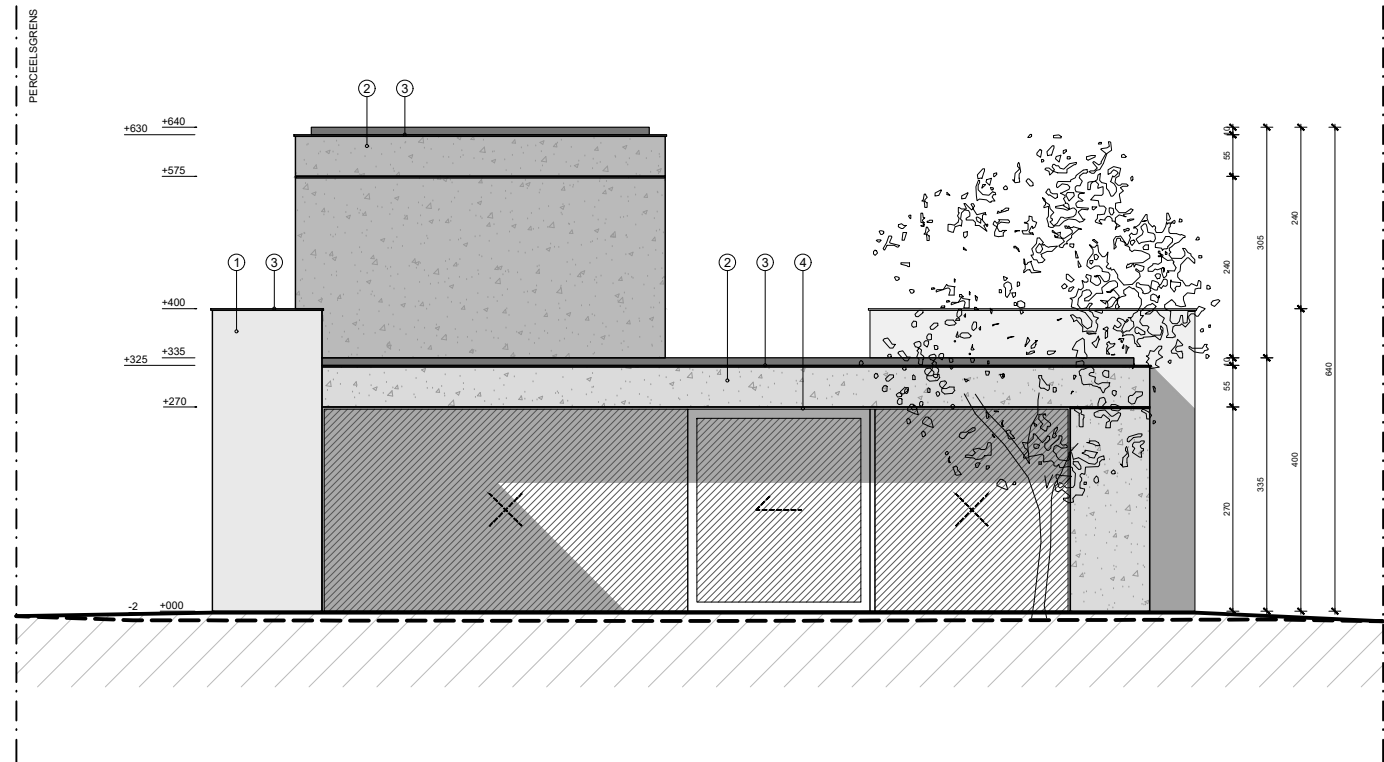

AANZICHT **ACHTERGEVEL**  
NIEUWE SITUATIE

Schaal: 1:100



DATUM  
21 05 2024

OPDRACHTGEVER  
Dhr en Mevr. Termont -  
Vandaele  
Zeeemansdreef 11 bus 02.01  
8670 Oostduinkerke

BOUWPLAATS  
Kollebloemstraat 14  
9030 Gent Mariakerke

C A S | ARCHITECTEN