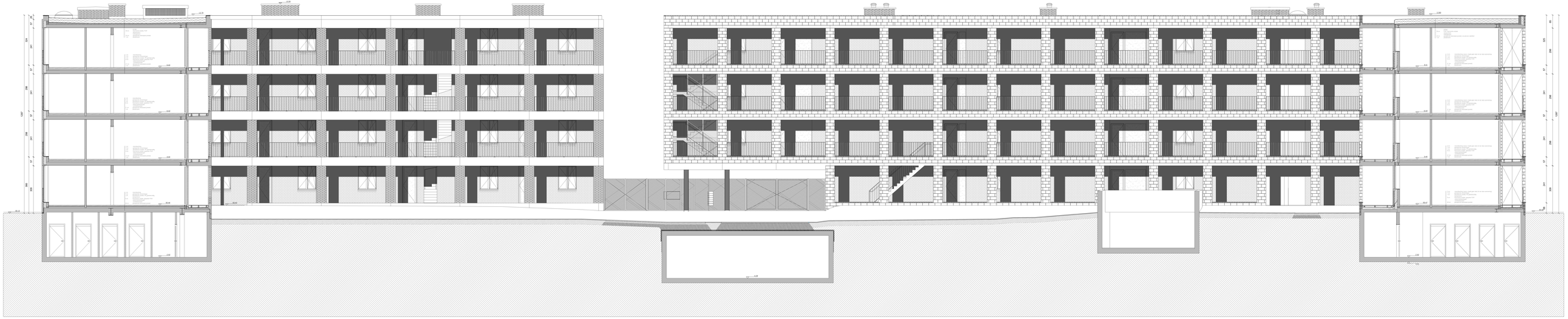

SNEDE AA _ BLOK C BLOK B

KAAI 24

Woontoren (Muide-Meulestede)
Kaai 24
OOST-VLAANDEREN / BELGIE
kad. gem. : nog niet toegekend

bouwheer	SOGENT adres. Voskenslaan 1 9000 GENT contactpersoon: Ing. Kapparens tel. +32 (0)9 243 70 00 mail. fjl.vlaanderen@sogent.be
architecten	DBLV Architecten adres. Wiedauwstraat 11/114 9000 Gent tel. +32 (0)9 223 03 41 mail. info@dblvarchitecten.eu
stedebouw	SILSEMEN EN PARTNERS cvba adres. Kasteelpleinstraat 35 9000 Gent contactpersoon: Karel De Duytsche tel. +32 (0)486 74 42 88 mail. karel.de@silsemen.be
landschap	STUDIEBURO BOXEBALD adres. Dorpsstraat 209 8820 Zeebrugge contactpersoon: Pascal Boxeba tel. +32 (0)50 73 21 21 mail. pascal@boxebald.be
stabiliteit	v.E.T.G & PARTNERS adres. Houtemstraat 29 3998G Ovelanse contactpersoon: Ing. Jan Waeytiens tel. +32 (0)9 362 54 45 mail. info@vetgpartners.be

status	REGULARISATIE	AB : 10-17	DATUM 28.02.2024
		PLAN BESTAANDE TOESTAND	SCHAAL
		Snede AA	1/50

status	datum	aanpassing
GOK	2024-02-28	regularisatie