

LEGENDE GEVELMATERIALEN

Materialen bestand:

1. Gevelsteen rood met accenten in blauwe hardsteen
2. Buitenschrijnwerk hout
dorpels in blauwe hardsteen
3. Bakgoot afgewerkt in hout
4. Dakpannen zwart / anthraciet
5. Plint in blauwe hardsteen
6. Roodbruin metselwerk
7. Beplating

LINKERBUUR

8. Gevel in natuursteen
9. Geel/bruine/rode gevelsteen
10. Blauwe hardsteen
11. Houten buitenschrijnwerk-naturel
12. Houten gootbekleding
13. Dakpannen rood
14. Gevelsteen rood

RECHTERBUUR

15. Plint in blauwe hardsteen
16. Rode gevelsteen met
accent in gele gevelsteen
17. Wit buitenschrijnwerk
18. Dorpels blauwe hardsteen
19. Houten gootbekleding
20. Dakpannen anthraciet
21. Witte gevelpleister

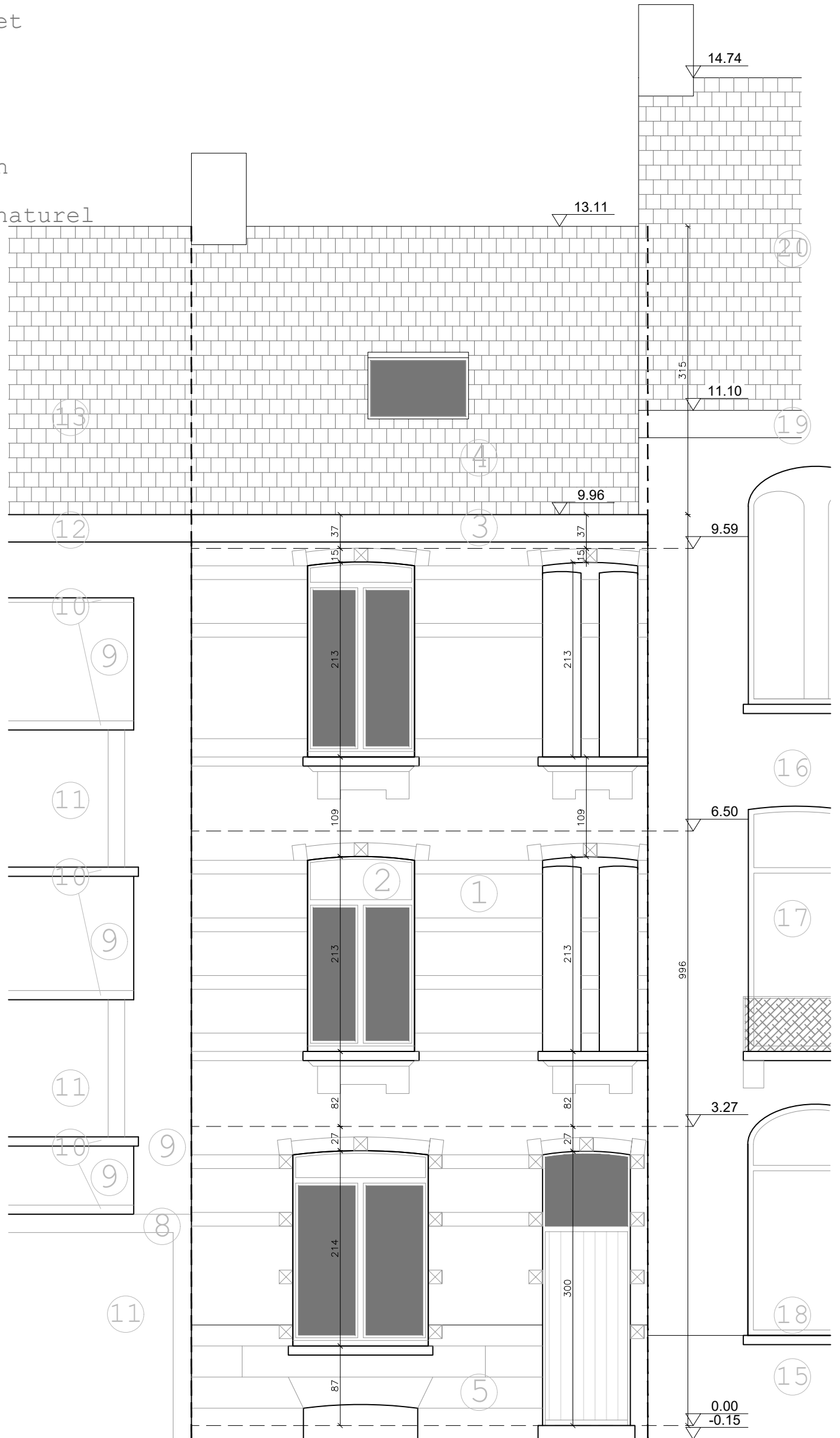

Voorgevel

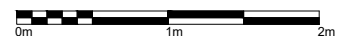

tipi

Schulterstraat 34F
9031 Drongen
België

+32 473 85 38 23
stefanie@studiotipi.be
www.studiotipi.be

project: 2023-02
Project: Einde Were 302, 9000 Gent
Afd. 6 Sectie F 331b2
Bouwheer: Filip Van Damme
Bosakkers 41, 9080 Lochristi

Inhoud: BESTAANDE TOESTAND

datum: 28/03/2024 schaal: 1/50 dossier nr / plan nr / index: . . .