

ZIE BIJZONDERE VOORWAARDE(N)

Het verwijderen van de ramen en het plaatsen van nieuw buitenschrijnwerk wordt uitgesloten uit deze vergunning.

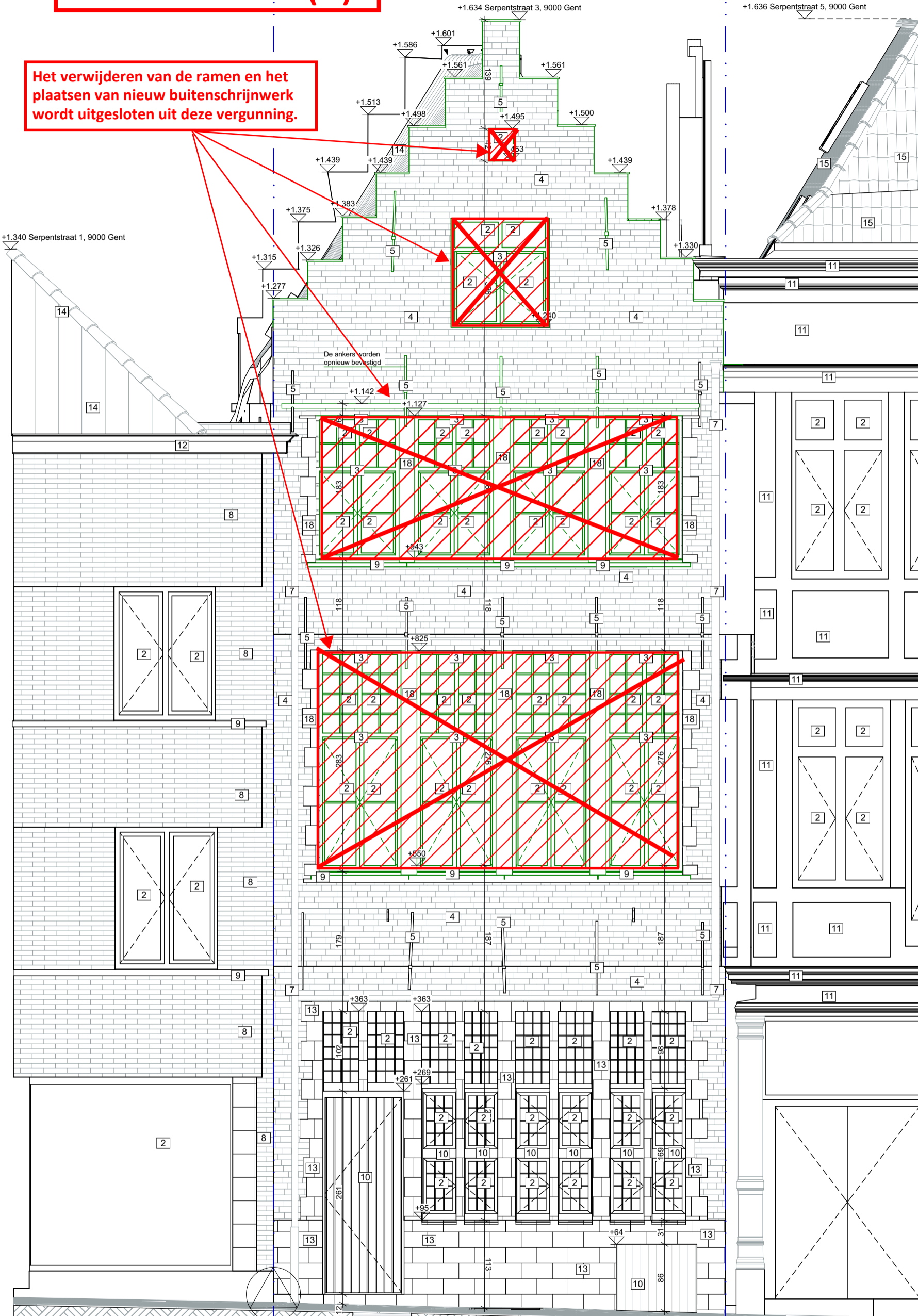

LEGENDE MATERIALEN

1	GRIJS GIPS
2	GLAS
3	HOUT-ROOD
4	BAKSTEEN-ROOD
5	METAAL
6	HOUT-STRUCTUUR
7	ALUMINIUM PROFILE
8	BAKSTEEN- GEEL
9	BETON
10	HOUT-BRUIN
11	CREPI-WIT
12	ALUMINIUM-ANTRACIET
13	STEEN - LICHT BEIGE
14	DAKPANNEN-ROOD
15	DAKPANNEN-ANTRACIET
16	HOUT-DONKER BLAUW
17	PVC- ANTRACIET
18	ZANDSTEEN-WIT

LEGENDE

[Red outline]	TE SLOPEN
[Green outline]	NIEUWE TOESTAND
[Grey outline]	BESTAANDE TOESTAND
[Dashed line]	ZWA - ZWART WATER
[Yellow dashed line]	DWA - DROOG WATER AFVOER
[Blue dashed line]	HWA - HEMELWATER AFVOER
[Triangle symbol]	FOTO STANDPUNT
[Circle symbol]	REFERENTIEPUNT

OPM : Deze plannen zijn geen ruwbouwwitvoerings plannen. Afmetingen van constructieve elementen volgens stabiliteitsstudie van de ingenieur.

Positionering balken en kolommen volgens architectuurplan. Dimensionering balken en kolommen volgens plan ingenieur stabiliteit

Funderings studie uit te voeren door ingenieur stabiliteit. indicatie op plan zijn geen weergaven van funderings principe van de dimensies die toegepast zullen worden.

positie van alle zichtbare naden, voegen & verdelingen worden voor uitvoering besproken.

Rioleringsplan is indicatief. Studie en berekening door aannemer bij uitvoering voor te leggen.

Samensteller van het project:
Pedro LUCAS FREIRE - Rassonstraat 43/4, 1030 Schaarbeek

Aanvrager:
Luiza Queroga Caldas, SERPENTSTRAAT 3, 9000 GENT

Adres en kadastrale gegevens van de grond waarop het project betrekking heeft:
SERPENTSTRAAT 3, 9000 GENT 44802B1625/00F000

VOORGEVEL
Nieuwe Toestand



QUEROGA 15.04.2024 1:50 BA
PROJECTNUMMER DATUM SCHAL FASE

